令和八年一月

登米市 洪水ハザードマップ【米山町区域】

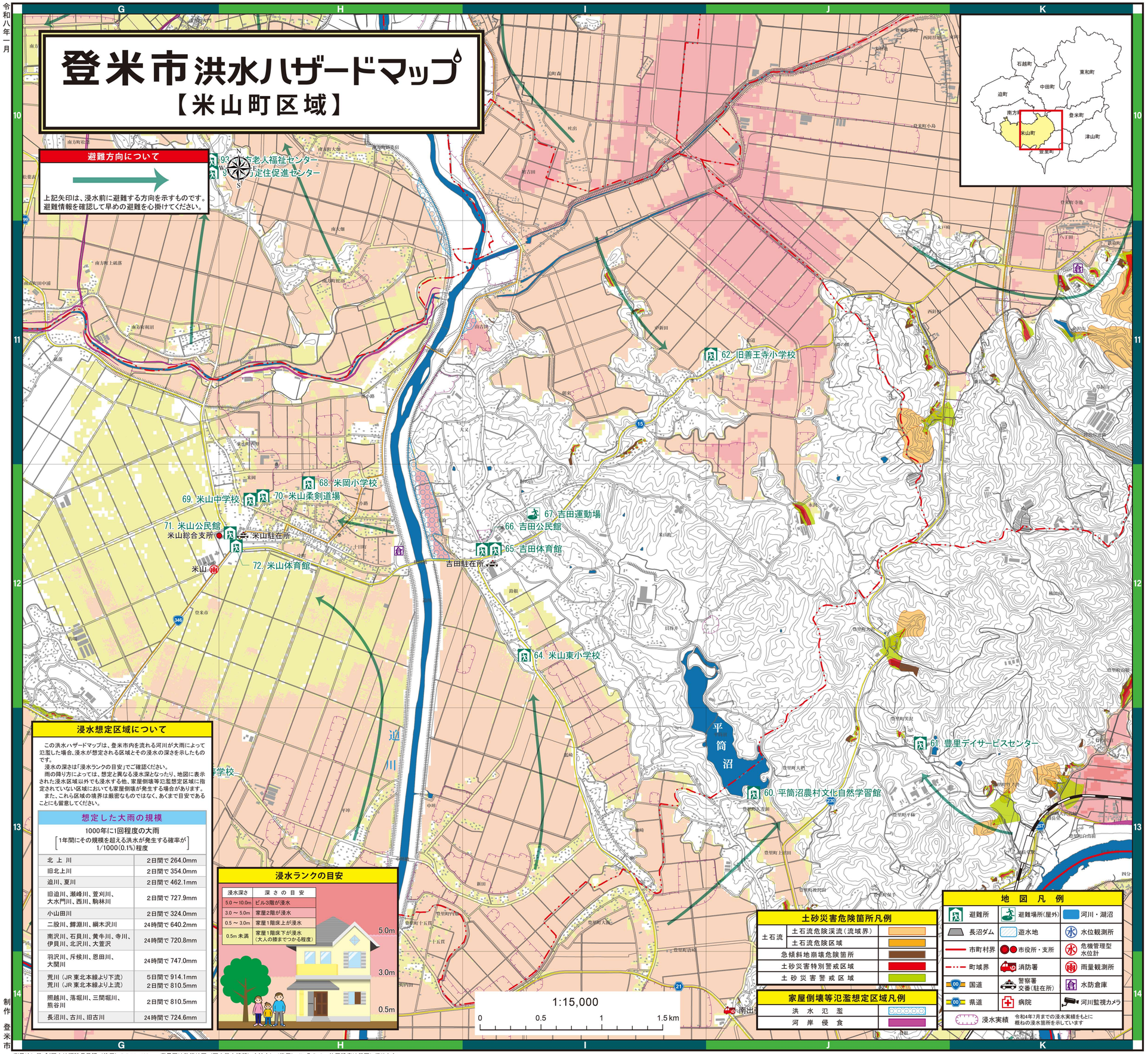
避難方向について
上記矢印は、浸水前に避難する方向を示すものです。
避難情報を確認して早めの避難を心掛けてください。
浸水想定区域について
この洪水ハザードマップは、登米市内を流れる河川が大雨によって氾濫した場合、浸水が想定される区域とその浸水の深さを示したものです。
浸水の深さは「浸水ランクの目安」でご確認ください。
雨の降り方によっては、想定と異なる浸水深となったり、地図に表示された浸水区域以外でも浸水する恐、家屋倒壊等氾濫想定区域に指定されていない区域においても家屋倒壊が発生する場合があります。
また、これら区域の境界は厳密なものではなく、あくまで目安であることにも留意してください。
想定した大雨の規模
1000年に1回程度の大雨
[1年間にその規模を超える洪水が発生する確率が1/1000(0.1%)程度]
北上川 2日間で264.0mm
旧北上川 2日間で354.0mm
迫川、夏川 2日間で462.1mm
旧迫川、瀬峰川、萱刈川、大水門川、西川、駒林川 2日間で727.9mm
小山田川 2日間で324.0mm
二股川、鱒淵川、綱木沢川 24時間で640.2mm
南沢川、石貝川、黄牛川、寺川、伊具川、北沢川、大萱沢 24時間で720.8mm
羽沢川、斥候川、恩田川、大関川 24時間で747.0mm
荒川（JR東北本線より下流） 5日間で914.1mm
荒川（JR東北本線より上流） 2日間で810.5mm
照越川、落堀川、三間堀川、熊谷川 2日間で810.5mm
長沼川、古川、旧古川 24時間で724.6mm
浸水ランクの目安
浸水深さ / 深さの目安
5.0～10.0m ビル3階が浸水
3.0～5.0m 家屋2階が浸水
0.5～3.0m 家屋1階床上が浸水
0.5m未満 家屋1階床下が浸水（大人の膝までつかる程度）
5.0m
3.0m
0.5m
土砂災害危険箇所凡例
土石流
土石流危険渓流（流域界）
土石流危険区域
急傾斜地崩壊危険箇所
土砂災害特別警戒区域
土砂災害警戒区域
家屋倒壊等氾濫想定区域凡例
洪水氾濫
河岸侵食
地図凡例
避難所
避難場所（屋外）
河川・湖沼
長沼ダム
遊水地
水位観測所
市町村界
市役所・支所
危機管理型水位計
町域界
消防署
雨量観測所
国道
警察署交番（駐在所）
水防倉庫
県道
病院
河川監視カメラ
浸水実績 令和4年7月末での浸水実績をもとに概ねの浸水区所を示しています
1:15,000
0 0.5 1 1.5km
62. 旧善王寺小学校
68. 米岡小学校
69. 米山中学校
70. 米山柔剣道場
71. 米山公民館
米山総合支所
米山駐在所
72. 米山体育館
67. 吉田運動場
66. 吉田公民館
65. 吉田体育館
吉田駐在所
64. 米山東小学校
平筒沼
60. 平筒沼農村文化自然学習館
61. 豊里デイサービスセンター
迫川
南方町老人福祉センター
南方町定住促進センター
南方町役場
南方町大橋
南方町上柳原
南方町梶田
南方町鈴渕
南方町中浦
南方町大畑
南方町大橋
南方町大橋
南方町大橋