令和八年一月

登米市 洪水ハザードマップ
【豊里町区域】

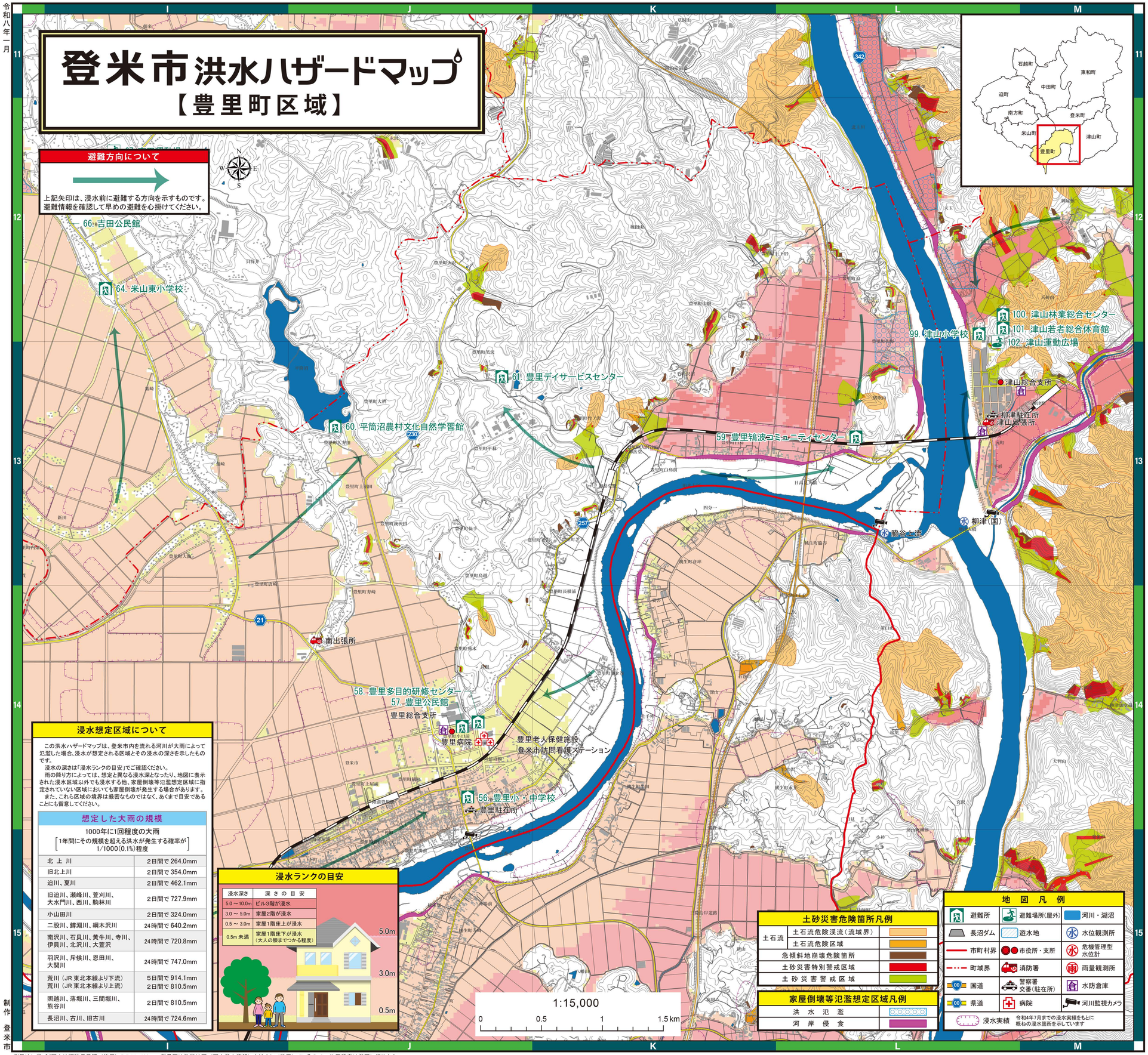

避難場所一覧

洪水時に避難する避難所（浸水想定区域外）
洪水時に床下浸水するが避難可能な避難所（浸水想定区域内）
洪水時に浸水するが2階以上に避難可能な避難所（浸水想定区域内）
洪水時に浸水する（浸水想定区域内）、又は土砂災害の危険があるため地震時のみ避難可能な避難所（名称は地図に表示していません）

※印のある施設は土砂災害警戒区域にあるため、大雨時には避難しないでください。

豊里町区域の避難場所

地区	No.	施設名	所在地 電話番号	階数	索引	No.	施設名	所在地 電話番号	階数	索引
豊里	56	豊里小・中学校	豊里町上町表100番地 0225-76-2039	3階	J-14	59	豊里鵜波コミュニティセンター	豊里町白鳥山72番地 0225-76-2030	1階	L-13
	57	豊里公民館	豊里町小口前8番地 0225-76-0237	1階	J-14	60	平筒沼農村文化自然学習館	豊里町久善田6番地2 0225-76-5021	1階	J-13
	58	豊里多目的研修センター	豊里町上中下141番地 0225-76-1428	1階	J-14	61	豊里デイサービスセンター	豊里町笑沢15３番地78 0225-76-5486	1階	J-13

豊里町区域以外の避難場所

地区	No.	施設名	所在地 電話番号	階数	索引	No.	施設名	所在地 電話番号	階数	索引
迫	1	森公民館	迫町佐沼表195番地 0220-22-2397	3階	I-9	9	北方小学校	迫町北方字富永110番地5 0220-22-2298	3階	F-8
	2	佐沼小学校	迫町佐沼字錦10番地 0220-22-2140	3階	H-9	10	北方公民館	迫町北方字富永109番地2 0220-22-2149	2階	F-8
	3	光ヶ丘球場	迫町佐沼字光ヶ丘1番地 0220-22-8565	屋外	—	11	迫老人福祉センター	迫町北方字大貝45番地3 0220-22-9911	1階	G-8
	4	迫武道館	迫町佐沼字八幡1丁目3番地17 0220-22-2323	1階	—	12	新田中学校	迫町新田字山田37番地1 0220-28-2042	3階	D-8
	5	佐沼小学校	迫町佐沼字沼崎4番地 0220-22-2760	3階	H-8	13	新田小学校	迫町新田字山田37番地1 0220-28-3160	3階	D-8
	6	迫公民館	迫町佐沼字中江2丁目6番地1 0220-22-7224	2階	G-8	14	新田公民館	迫町新田字小友65番地 0220-28-2931	2階	D-8
	7	迫体育館	迫町佐沼字中江2丁目6番地1 0220-22-2323	1階	—	15	旧新田第二小学校(体育館)	迫町新田字対馬51番地7	1階	C-9
	8	佐沼高等学校(体育館)	迫町佐沼字末広1番地 0220-22-2922	1階	—					
登米	16	登米中学校 ※	登米町大字日根牛小川向10番地 0220-52-2269	3階	—	19	登米公民館	登米町寺池目子待井391番地 0220-52-2316	2階	K-10
	17	登米老人福祉センター	登米町寺池会計2番地1 0220-52-2143	1階	K-11	20	登米総合体育館(とよまぁるジアム)	登米町寺池目子待井10番地 0220-53-1155	2階	K-10
	18	登米小学校 ※	登米町寺池桜小路6番地 0220-52-2504	4階	—	21	登米高等学校(体育館) ※	登米町寺池桜小路3番地 0220-52-2670	1階	—
東和	22	旧米谷小学校	東和町米谷字鍛冶丁75番地	3階	L-7	29	米川公民館	東和町米川字四十田25番地1 0220-53-4155	1階	—
	23	旧米谷工業高等学校(校庭)	東和町米谷字古館8番地	屋外	L-7	30	及善と源氏ボタル交流館	東和町米川字鞍米87番地4 0220-45-2577	1階	O-5
	24	米谷公民館	東和町米谷字仙司丁5番地 0220-53-2006	1階	—	31	旧錦織小学校	東和町錦織字山居沢15番地	2階	K-6
	25	東和中学校(東和小学校)	東和町米谷字鍛野33５番地 0220-53-2002	4階	M-6	32	東和総合運動公園	東和町錦織字雷神山15番地3 0220-53-3003	屋外	K-6
	26	旧米川小学校 ※	東和町米川字薬師木31番地	3階	—	33	錦織公民館	東和町錦織字雷神山15番地3 0220-53-3003	1階	K-6
	28	旧東和地域福祉センター※	東和町米川字六反55番地1	1階	—	34	旧峡根立小学校 ※	東和町錦織字岩ノ沢150番地	2階	—
中田	35	石森小学校	中田町石森字前田29番地 0220-34-2243	3階	H-7	46	上沼小学校	中田町上沼字弛勒寺大下91番地2 0220-34-2329	2階	J-6
	36	加賀野小学校	中田町石森字加賀野1丁目17番地1 0220-34-2040	2階	I-8	47	上沼ふれあいセンター	中田町上沼字弛勒寺大下90番地1 0220-34-2002	1階	—
	37	石森ふれあいセンター	中田町石森字浜畑7番地 0220-34-2241	1階	I-7	48	旧上沼小学校	中田町上沼字八幡山78番地	2階	K-5
	38	宝江小学校	中田町宝江新井田字後田22番地 0220-34-2144	3階	J-8	49	中田生涯学習センター	中田町上沼字館43番地 0220-34-8081	3階	J-7
	39	中田幼稚園	中田町宝江新井田字要要3番地1 0220-34-3502	2階	J-9	50	中田老人福祉センター	中田町上沼字西桜場18番地 0220-34-5481	2階	J-7
	40	中田中学校	中田町宝江高沼字新西野70番地 0220-34-2241	3階	J-8	51	中田農村環境改善センター	中田町上沼字西桜場18番地 0220-34-2080	2階	J-7
	41	中田体育センター	中田町宝江高沼字新西野136番地2 0220-34-7302	1階	J-8	52	中田保健福祉会館	中田町上沼字西桜場18番地 0220-34-2311	1階	J-7
	42	宝江ふれあいセンター	中田町宝江高沼字浦38番地3 0220-34-2143	1階	J-8	53	登米総合産業高等学校(体育館)	中田町上沼字北桜場223番地1 0220-34-4464	2階	J-7
	43	中田総合体育館(なかだアリーナ)	中田町宝江高沼字浦38番地3 0220-34-7302	2階	J-8	54	浅水小学校	中田町浅水字下川面188番地 0220-34-2158	3階	K-7
	44	中田B＆G海洋センター	中田町宝江高沼字浦38番地5 0220-34-2212	1階	J-8	55	浅水ふれあいセンター	中田町浅水字荒神堂150番地2 0220-34-2008	1階	—
	45	中田球場	中田町宝江高沼字柳中138番地13 0220-34-4910	屋外	—					
米山	62	旧善王寺小学校	米山町字善王寺石神68番地	3階	J-11	70	米山柔剣道場	米山町西野字西小路2番地 0220-55-2426	2階	H-12
	63	善王寺コミュニティセンター	米山町字善王寺新田田15番地 0220-55-2751	1階	—	71	米山公民館	米山町西野字的場181番地 0220-55-2426	2階	H-12
	64	米山東小学校	米山町字桜岡鉄根1番地 0220-22-9941	3階	I-12	72	米山体育館	米山町西野字的場181番地 0220-22-9981	2階	H-12
	65	吉田体育館	米山町字桜岡上時井276番地 0220-55-2124	1階	I-12	73	中津山小学校	米山町中津山字城内前4番地 0220-55-2506	3階	F-12
	66	吉田公民館	米山町字桜岡北浦41番地 0220-55-2124	2階	I-12	74	飛鳥未来きずな高等学校	米山町中津山字筒場坪25番地 0220-55-3170	3階	G-13
	67	吉田運動場	米山町字桜岡寺奥68番地 0220-23-9981	屋外	I-12	75	中津山公民館	米山町中津山字清水11番地54 0220-55-2533	1階	F-12
	68	米岡小学校	米山町西野字古館道27番地2 0220-55-2006	3階	H-12	76	米山B＆G海洋センター	米山町中津山字清水11番地54 0220-55-2114	1階	F-12
	69	米山中学校	米山町西野字西小路2番地 0220-55-2081	3階	H-12	77	中津山運動場	米山町中津山字清水11番地 0220-22-9981	屋外	G-12
石越	78	石越小学校	石越町北郷字長根134番地 0228-34-2012	3階	G-5	82	石越保健センター	石越町南郷字矢作130番地1 0228-34-2110	1階	G-5
	79	石越中学校	石越町南郷字矢作48番地 0228-34-3014	3階	G-5	83	石越総合運動公園	石越町南郷字矢作122番地1 0228-34-4021	屋外	G-5
	80	石越体育センター	石越町南郷字矢作122番地2 0228-34-4021	1階	G-5	84	石越防災センター	石越町南郷字新宿8１番地 0228-34-2111	3階	G-5
	81	石越公民館	石越町南郷字矢作122番地2 0228-34-2028	2階	G-5	85	石越福祉センター	石越町南郷字新石沢前47番地4 0228-34-2501	1階	G-5
南方	86	南方農村環境改善センター	南方町八の森40番地1 0220-58-2167	1階	F-10	92	南方武道伝承館	南方町西山成前16番地1 0220-58-2383	1階	—
	87	南方公民館	南方町八の森40番地1 0220-58-2167	2階	F-10	93	南方老人福祉センター	南方町本郷大畑37番地 0220-58-4579	1階	G-10
	88	南方保健センター	南方町八の森40番地1 0220-58-2933	1階	F-10	94	南方定住促進センター	南方町本郷大畑37番地 0220-58-4579	1階	G-10
	89	南方小学校	南方町山成6５番地6 0220-58-2019	2階	G-10	95	東郷小学校	南方町宮地193番地2 0220-58-2142	2階	H-10
	90	南方中学校	南方町西山成前21番地1 0220-58-2014	3階	F-10	97	南方就業改善センター	南方町宿谷目38番地 0220-58-4556	1階	D-10
	91	南方体育センター	南方町西山成前21番地1 0220-58-2080	1階	F-10	98	西郷小学校	南方町尼池10番地1 0220-58-2141	2階	D-10
津山	99	津山小学校	津山町柳津字本町57番地 0225-68-2009	3階	L-12	103	津山老人福祉センター ※	津山町柳津字黄牛田高畑36番地5 0225-68-2161	2階	—
	100	津山林業総合センター	津山町柳津字黄牛田高畑59番地 0225-68-2069	2階	L-12	104	津山中学校 ※	津山町柳津字舘石6番地 0225-68-2083	3階	—
	101	津山若者総合体育館	津山町柳津字黄牛田高畑59番地 0225-68-2069	1階	L-12	105	津山公民館 ※	津山町柳津字横山字本町24番地 0225-69-2234	2階	—
	102	津山運動広場	津山町柳津字黄牛田高畑59番地 0225-68-3111	屋外	L-12	106	旧横山小学校 ※	津山町横山字本町91番地	2階	—

<No27、No96は欠番>

※電話番号のない施設については、電話回線のない施設になります。

洪水情報等、情報の伝達方法

情報の伝達系統

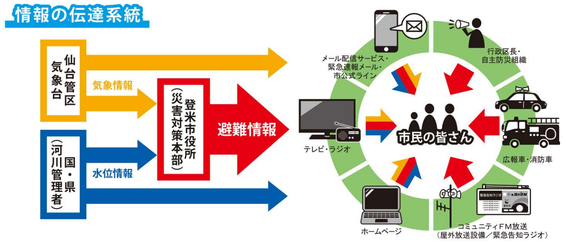

避難情報の種類

警戒レベル		
5	緊急安全確保	命の危険 直ちに安全確保！
4	避難指示	危険な場所から全員避難
3	高齢者等避難	危険な場所から高齢者等は避難
2	自らの避難行動を確認	
1	災害への心構えを高める	

情報の入手先

■河川の水位情報等
・国土交通省 川の防災情報
http://www.river.go.jp
・宮城県河川流域情報システム（スマートフォン版）
https://www.dobokusougou.pref.miyagi.jp/miyagi/servlet/GamenIServlet
・テレビのNHKデータ放送（リモコンの「d」ボタンを押します）

■土砂災害の情報等
・宮城県砂防総合情報システム（MIDSKI）
https://www.doshasaigai.pref.miyagi.jp/midski/

■気象情報
・気象庁ホームページ
http://www.jma.go.jp/jma/index.html
・天気・気象情報サイト（日本気象協会）
https://tenki.jp

■ラジオ
≪FM放送≫
・登米コミュニティFM（ほっとエフエム）：76.7MHz
・Date fm：77.1MHz 81.3MHz 84.1MHz
・NHK FM：82.5MHz 84.3MHz 85.2MHz 84.6MHz
≪AM放送≫
・NHK AM：891kHz 981kHz 1161kHz
・TBC 東北放送：801kHz 1215kHz 1260kHz 1557kHz

■登米市防災情報
・登米市メール配信サービス（登録が必要）
https://www.city.tome.miyagi.jp/koshita/kurashi/anzen/mail/koho-mailhaisin.html
・登米市ホームページ
http://www.city.tome.miyagi.jp
・登米市公式ライン（登録が必要）
https://www.city.tome.miyagi.jp/koshita/shisejoho/kohokocho/shikoushikiline.html
・登米市雨量監視システム
https://www.city.tome.miyagi.jp/somu-somu/kurashi/anzen/bosai/taifu/uryoushisutemutoha.html

■災害用伝言ダイヤル 171（災害時のみ稼働）
※災害時に家族等の避難状況等を録音、再生することができます。
① 受話器を取り、「171」に電話します。
② 次にアナウンスが聞こえます。
こちらは災害用伝言ダイヤルセンターです。録音される方は1、再生される方は2、暗証番号を利用する録音は3、暗証番号を利用する再生は4をダイヤルして下さい・・・
③ それ以降、それぞれの場合に応じて、アナウンスされる手順にそって、録音または再生を行ってください。
※詳しくは、局番なしの「116」か http://www.ntt-east.co.jp/saigai/voice171/index.html

制作 登米市

測量法に基づく国土地理院長承認（使用）R 7JHs 420　背景図は数値地図（国土基本情報）を拡大して使用しているので、位置精度は基図に準じます。