令和八年一月

登米市 洪水ハザードマップ
【登米町区域】

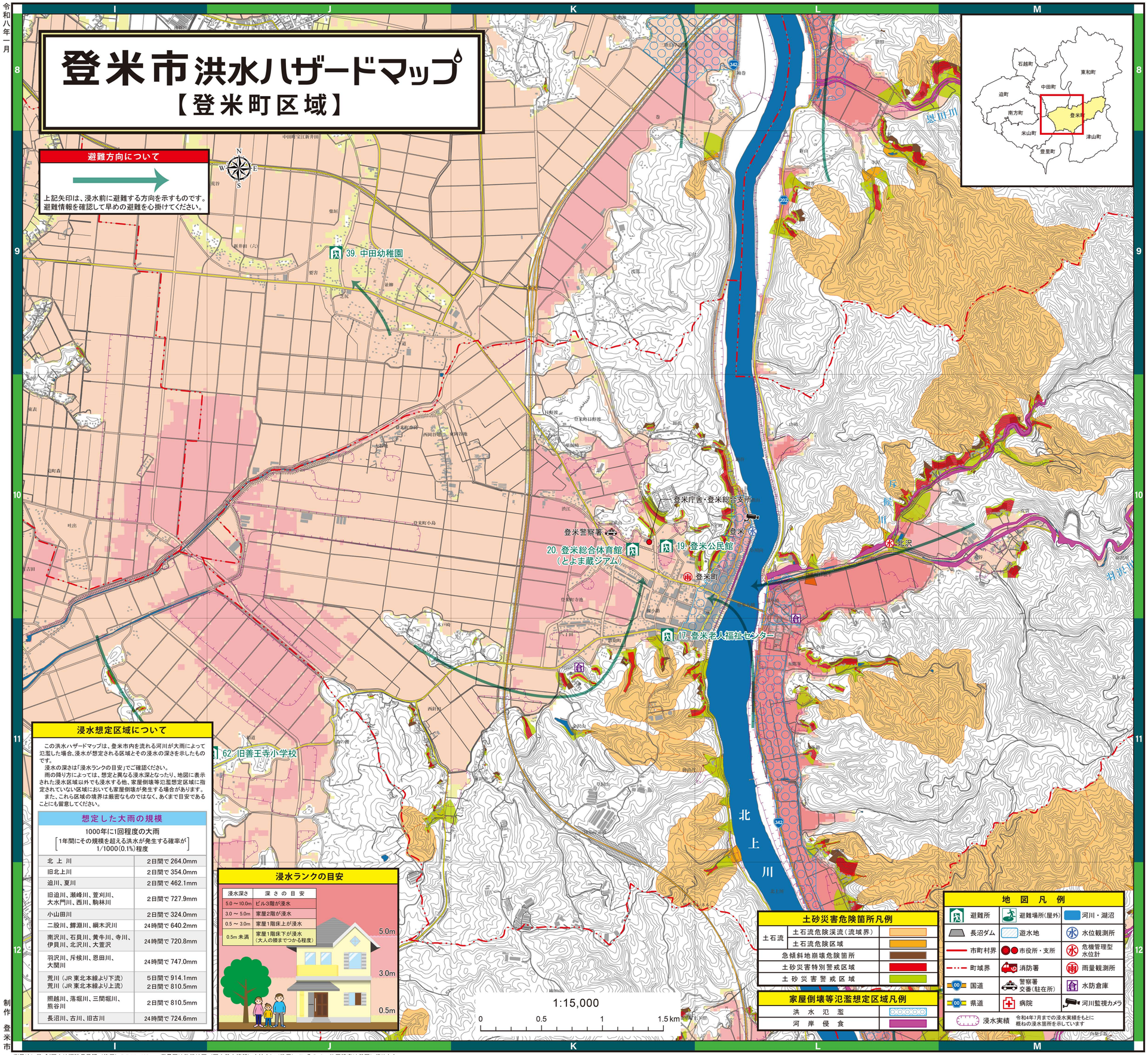

浸水想定区域について

この洪水ハザードマップは、登米市内を流れる河川が大雨によって氾濫した場合、浸水が想定される区域とその浸水の深さを示したものです。

浸水の深さは「浸水ランクの目安」でご確認ください。

雨の降り方によっては、想定と異なる浸水深となったり、地図に表示された浸水区域以外でも浸水する他、家屋倒壊等氾濫想定区域に指定されていない区域においても家屋倒壊が発生する場合があります。

また、これら区域の境界は厳密なものではなく、あくまで目安であることにも留意してください。

想定した大雨の規模

1000年に1回程度の大雨
［1年間にその規模を超える洪水が発生する確率が 1/1000(0.1%)程度］

北 上 川	2日間で 264.0mm
旧北上川	2日間で 354.0mm
迫川、夏川	2日間で 462.1mm
旧迫川、瀬峰川、菅刈川、大水門川、西川、駒林川	2日間で 727.9mm
小山田川	2日間で 324.0mm
二股川、鱒淵川、綱木沢川	24時間で 640.2mm
南沢川、石貝川、黄牛川、寺川、伊貝川、北沢川、大萱沢	24時間で 720.8mm
羽沢川、斥候川、恩田川、大関川	24時間で 747.0mm
荒川（JR東北本線より下流） 荒川（JR東北本線より上流）	5日間で 914.1mm 2日間で 810.5mm
照越川、落堀川、三間堀川、熊谷川	2日間で 810.5mm
長沼川、古川、旧古川	24時間で 724.6mm

浸水ランクの目安

浸水深さ	深 さ の 目 安
5.0 ～ 10.0m	ビル3階が浸水
3.0 ～ 5.0m	家屋2階が浸水
0.5 ～ 3.0m	家屋1階床上が浸水
0.5m 未満	家屋1階床下が浸水（大人の膝までつかる程度）

土砂災害危険箇所凡例

土石流	土石流危険渓流（流域界）	
	土石流危険区域	
	急傾斜地崩壊危険箇所	
	土砂災害特別警戒区域	
	土 砂 災 害 警 戒 区 域	

家屋倒壊等氾濫想定区域凡例

洪 水 氾 濫	
河 岸 侵 食	

地 図 凡 例

避難所	避難場所(屋外)	河川・湖沼
長沼ダム	遊水地	水位観測所
市町村界	市役所・支所	危機管理型水位計
町域界	消防署	雨量観測所
国道	警察署 交番(駐在所)	水防倉庫
県道	病院	河川監視カメラ
浸水実績	令和4年7月までの浸水実績をもとに概ねの浸水箇所を示しています	

制作 登米市

測量法に基づく国土地理院長承認（使用）R 7JHs 420　背景図は数値地図（国土基本情報）を拡大して使用しているので、位置精度は基図に準じます。

避難場所一覧

洪水時に避難する避難所（浸水想定区域外）
洪水時に床下浸水するが避難可能な避難所（浸水想定区域内）
洪水時に浸水するが２階以上に避難可能な避難所（浸水想定区域内）
洪水時に浸水する（浸水想定区域内）、又は土砂災害の危険があるため地震時のみ避難可能な避難所（名称は地図に表示していません）

※印のある施設は土砂災害警戒区域にあるため、大雨時には避難しないでください。

登米町区域の避難場所

地区	No.	施設名	所在地 電話番号	階数	索引	No.	施設名	所在地 電話番号	階数	索引
登米	16	登米中学校 ※	登米町大字日根牧中小川向10番地 0220-52-2316	3階	—	19	登米公民館	登米町寺池壮谷川字内待391番地 0220-52-2216	2階	K-10
	17	登米老人福祉センター	登米町寺池会谷12番地1 0220-52-2143	1階	K-11	20	登米総合体育館（とよま蔵ジアム）	登米町寺池壮谷川字内待10番地 0220-53-1155	2階	K-10
	18	登米小学校 ※	登米町寺池桜小路6番地 0220-52-2504	4階	—	21	登米高等学校（体育館） ※	登米町寺池桜小路3番地 0220-52-2670	1階	—

登米町区域以外の避難場所

地区	No.	施設名	所在地 電話番号	階数	索引	No.	施設名	所在地 電話番号	階数	索引
迫	1	森公民館	迫町北字百刈195番地 0220-22-8397	3階	I-9	9	北方小学校	迫町北方字富永110番地5 0220-22-2356	3階	F-8
	2	佐沼小学校	迫町佐沼字錦10番地 0220-22-2140	3階	H-9	10	北方公民館	迫町北方字富永109番地2 0220-22-2149	2階	F-8
	3	光ヶ丘球場	迫町佐沼字光ヶ丘1番地 0220-22-8565	屋外	—	11	迫老人福祉センター	迫町北方字大貝45番地3 0220-22-9911	1階	G-8
	4	迫武道館	迫町佐沼字八幡1丁目3番地17 0220-22-2323	1階	—	12	新田中学校	迫町新田字山崎37番地1 0220-29-2042	3階	D-8
	5	佐沼中学校	迫町佐沼字沼向4番地 0220-22-2760	3階	H-8	13	新田小学校	迫町新田字山崎37番地1 0220-29-3160	3階	D-8
	6	迫公民館	迫町佐沼字中江2丁目6番地1 0220-22-7224	2階	G-8	14	新田公民館	迫町新田字小友65番地 0220-29-2937	2階	D-8
	7	迫体育館	迫町佐沼字中江7目6番地1 0220-22-2322	1階	—	15	旧新田第二小学校（体育館）	迫町新田字対馬51番地7	1階	C-9
	8	佐沼高等学校（体育館）	迫町佐沼字末広1番地 0220-22-2027	1階	—					
東和	22	旧米谷小学校	東和町米谷字越路75番地	3階	L-7	29	米川公民館	東和町米川字四十田25番地1 0220-53-4155	1階	—
	23	旧米谷工業高等学校（校舎）	東和町米谷字古館88番地	屋外	L-7	30	及瀬之源氏ボタル交流館	東和町米川字鶴米87番地4 0220-45-2577	1階	O-5
	24	米谷公民館	東和町米谷字仙荷75番地 0220-53-2006	1階	—	31	旧錦織小学校	東和町錦織字山居沢15番地	2階	K-6
	25	東和中学校（東和小学校）	東和町米谷字細野35番地 0220-53-2002	4階	M-6	32	東和総合運動公園	東和町錦織字宮神山15番地3 0220-53-2002	屋外	K-6
	26	旧米川小学校 ※	東和町米川字東綱木31番地	3階	—	33	錦織公民館	東和町錦織字宮神山15番地3 0220-53-2003	1階	K-6
	28	旧東和地域福祉センター ※	東和町米川字六反55番地1	1階	—	34	旧嵯峨立小学校 ※	東和町錦織字岩ノ沢150番地	2階	—
中田	35	石森小学校	中田町石森字前田29番地 0220-34-2243	3階	H-7	46	上沼小学校	中田町上沼字狐勘寺大下91番地2 0220-34-2339	2階	J-6
	36	加賀野小学校	中田町石森字加賀野1丁目17番地1 0220-34-2040	2階	I-8	47	上沼ふれあいセンター	中田町上沼字狐勘寺大下90番地1 0220-34-2002	1階	—
	37	石森ふれあいセンター	中田町石森字高畑7番地 0220-34-2241	1階	I-7	48	旧上沼小学校	中田町上沼字八幡山78番地	2階	K-5
	38	宝江小学校	中田町宝江新井田字後田22番地 0220-34-2144	3階	J-8	49	中田生涯学習センター	中田町上沼字壁43番地 0220-34-6581	3階	J-7
	39	中田幼稚園	中田町宝江新井田字要害3番地1 0220-34-5502	2階	J-9	50	中田老人福祉センター	中田町上沼字西桜場18番地 0220-34-5481	2階	J-7
	40	中田中学校	中田町宝江黒沼字新西野70番地 0220-34-2241	3階	J-8	51	中田農村環境改善センター	中田町上沼字西桜場18番地 0220-34-2080	2階	J-7
	41	中田体育センター	中田町宝江黒沼字新西野136番地2 0220-34-7302	1階	J-8	52	中田保健福祉会館	中田町上沼字西桜場18番地 0220-34-2311	1階	J-7
	42	宝江ふれあいセンター	中田町宝江黒沼字清38番地3 0220-34-2143	1階	J-8	53	登米総合産業高等学校（体育館）	中田町上沼字西桜場223番地1 0220-34-4666	2階	J-7
	43	中田総合体育館（なかだアリーナ）	中田町宝江黒沼字清38番地3 0220-34-2158	2階	J-8	54	浅水小学校	中田町浅水字下川面188番地 0220-34-2302	3階	K-7
	44	中田B＆G海洋センター	中田町宝江黒沼字清38番地5 0220-34-2312	1階	J-8	55	浅水ふれあいセンター	中田町浅水字荒神堂150番地2 0220-34-2008	1階	—
	45	中田球場	中田町宝江黒沼字細中138番地13 0220-34-4910	屋外	—					
豊里	56	豊里小・中学校	豊里町上新田100番地 0225-76-2039	3階	J-14	59	豊里地波コミュニティセンター	豊里町白鳥山72番地 0225-76-2930	1階	L-13
	57	豊里公民館	豊里町の辺前80番地 0225-76-2237	1階	J-14	60	平筒沼農村文化自然学習館	豊里町久保田64番地2 0225-76-6071	1階	J-13
	58	豊里多目的研修センター	豊里町上沢下141番地 0225-76-1428	1階	J-14	61	豊里デイサービスセンター	豊里町東沢下153番地78 0225-76-5486	1階	J-13
	62	旧善王寺小学校	米山町字善王寺石神68番地 0220-55-2426	3階	J-11	70	米山柔剣道場	米山町西野字西小路2番地 0220-55-2426	2階	H-12
	63	善王寺コミュニティセンター	米山町字善王寺新田田15番地 0220-55-4767	1階	—	71	米山公民館	米山町西野字的場181番地 0220-55-2426	2階	H-12
	64	米山東小学校	米山町字桜岡鈴根1番地 0220-22-9981	3階	I-12	72	米山体育館	米山町西野字的場181番地 0220-22-9981	2階	H-12
	65	吉田体育館	米山町字桜岡上待井276番地 0220-55-2124	1階	I-12	73	中津山小学校	米山町中津山字城内前4番地 0220-55-2506	3階	F-12
	66	吉田公民館	米山町字桜岡江浦41番地 0220-55-2124	2階	I-12	74	飛鳥未来きずな高等学校	米山町中津山字筒場坪215番地 0220-55-3770	3階	G-13
	67	吉田運動場	米山町字桜岡中奥68番地 0220-23-9981	屋外	I-12	75	中津山公民館	米山町中津山字清水11番地54 0220-55-2533	1階	F-12
	68	米岡小学校	米山町西野字百館道27番地2 0220-55-2006	3階	H-12	76	米山B＆G海洋センター	米山町中津山字清水11番地54 0220-55-2114	1階	F-12
	69	米山中学校	米山町西野字西小路2番地 0220-55-2041	3階	H-12	77	中津山運動場	米山町中津山字清水11番地 0220-23-8881	屋外	G-12
石越	78	石越小学校	石越町南郷字矢作132番地 0228-34-2012	3階	G-5	82	石越保健センター	石越町南郷字矢作130番地1 0228-34-3110	1階	G-5
	79	石越中学校	石越町南郷字矢作48番地 0228-34-3014	3階	G-5	83	石越総合運動公園	石越町南郷字矢作122番地1 0228-34-4021	屋外	G-5
	80	石越体育センター	石越町南郷字矢作122番地2 0228-34-4021	1階	G-5	84	石越防災センター	石越町南郷字愛宕81番地 0228-34-2111	3階	G-5
	81	石越公民館	石越町南郷字矢作122番地2 0228-34-2501	2階	G-5	85	石越福祉センター	石越町南郷字新石沢前47番地4 0228-34-2111	1階	G-5
南方	86	南方農村環境改善センター	南方町八の森40番地1 0220-58-2161	1階	F-10	92	南方武道伝承館	南方町西山成前16番地1 0220-58-5383	1階	—
	87	南方公民館	南方町八の森40番地1 0220-58-2167	2階	F-10	93	南方老人福祉センター	南方町本郷大張3了番地 0220-58-4579	1階	G-10
	88	南方保健センター	南方町八の森40番地1 0220-58-2933	1階	F-10	94	南方定住促進センター	南方町本郷大張3了番地 0220-58-4579	1階	G-10
	89	南方小学校	南方町西山成前21番地1 0220-58-2019	2階	G-10	95	東郷小学	南方町堂地193番地2 0220-58-2142	2階	H-10
	90	南方中学校	南方町西山成前21番地1 0220-58-2014	3階	F-10	97	南方就業改善センター	南方町�upi38番地 0220-58-4556	1階	D-10
	91	南方体育センター	南方町西山成前21番地1 0220-58-2980	1階	F-10	98	西郷小学校	南方町尼池10番地1 0220-58-2141	2階	D-10
津山	99	津山小学校	津山町柳津字本町57番地 0225-68-2009	3階	L-12	103	津山老人福祉センター ※	津山町柳津字黄牛田高畑36番地5 0225-68-2161	2階	—
	100	津山林業総合センター	津山町柳津字黄牛田高畑59番地 0225-68-2069	2階	L-12	104	津山中学校 ※	津山町柳津字鶴石6番地 0225-68-2083	3階	—
	101	津山若者総合体育館	津山町柳津字黄牛田高畑59番地 0225-68-2069	1階	L-12	105	津山公民館 ※	津山町横山字本町24番地 0225-69-2234	2階	—
	102	津山運動広場	津山町柳津字黄牛田高畑59番地 0225-68-2111	屋外	L-12	106	旧横山小学校 ※	津山町横山字本町91番地	2階	—

<No27, No96は欠番>

※電話番号のない施設については、電話回線のない施設になります。

洪水情報等、情報の伝達方法

情報の伝達系統

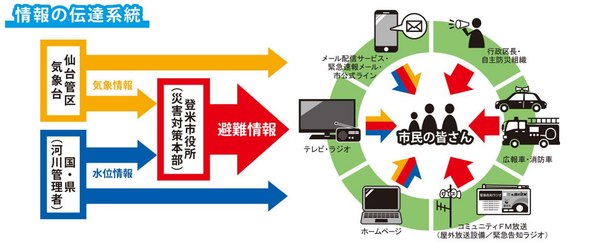

避難情報の種類

警戒レベル		
5	緊急安全確保	命の危険 直ちに安全確保！
4	避難指示	危険な場所から全員避難
3	高齢者等避難	危険な場所から高齢者等は避難
2	自らの避難行動を確認	
1	災害への心構えを高める	

情報の入手先

■河川の水位情報等
- 国土交通省　川の防災情報（川の防災）
  http://www.river.go.jp
- 宮城県河川流域情報システム（スマートフォン版）（宮城県流域情報システム）
  https://www.dobokusougou.pref.miyagi.jp/miyagi/servlet/Gamen1Servlet
- テレビのNHKデータ放送（リモコンの「d」ボタンを押します）

■土砂災害の情報等
- 宮城県砂防総合情報システム（MIDSK）（砂防総合情報システム）
  http://www.doshasaigai.pref.miyagi.jp/midski/

■気象情報（気象庁）
- 気象庁ホームページ
  http://www.jma.go.jp/jma/index.html
- 天気・気象情報サイト（日本気象協会）
  https://tenki.jp

■ラジオ
《FM放送》
- 登米コミュニティFM（はっとエフエム）：76.7MHz
- Date fm：77.1MHz 81.3MHz 84.1MHz
- NHK FM：82.5MHz 84.3MHz 85.2MHz 84.6MHz

《AM放送》
- NHK AM：891kHz 981kHz 1161kHz
- TBC 東北放送：801kHz 1215kHz 1260kHz 1557kHz

■登米市防災情報（メール配信サービス）
- 登米市メール配信サービス（登録が必要）
  https://www.city.tome.miyagi.jp/koshito/kurashi/anzen/mail/koho-mailhaisin.html
- 登米市ホームページ
  http://www.city.tome.miyagi.jp
- 登米市公式ライン（登録が必要）（公式ライン）
  https://www.city.tome.miyagi.jp/koshito/shisejoho/kohokocho/shikenshikiline.html
- 登米市雨量監視システム
  https://www.city.tome.miyagi.jp/somu-somu/kurashi/anzen/bosai/taifu/uryoushisutemutoha.html

■災害用伝言ダイヤル 171（災害時のみ稼働）

※災害時に家族等の避難状況等を録音、再生することができます。

① 受話器を取り、「171」に電話します。
② 次にアナウンスが聞こえます。

こちらは災害用伝言ダイヤルセンターです。録音されるには[1]、再生されるには[2]、暗証番号を利用する録音は[3]、暗証番号を利用する再生は[4]、をダイヤルして下さい・・・・

③ それぞれ、それぞれの場合に応じて、アナウンスされる手順にそって、録音または再生を行ってください。

※詳しくは、局番なしの「116」か http://www.ntt-east.co.jp/saigai/voice171/index.html