令和八年一月

登米市 洪水ハザードマップ
【中田町区域】

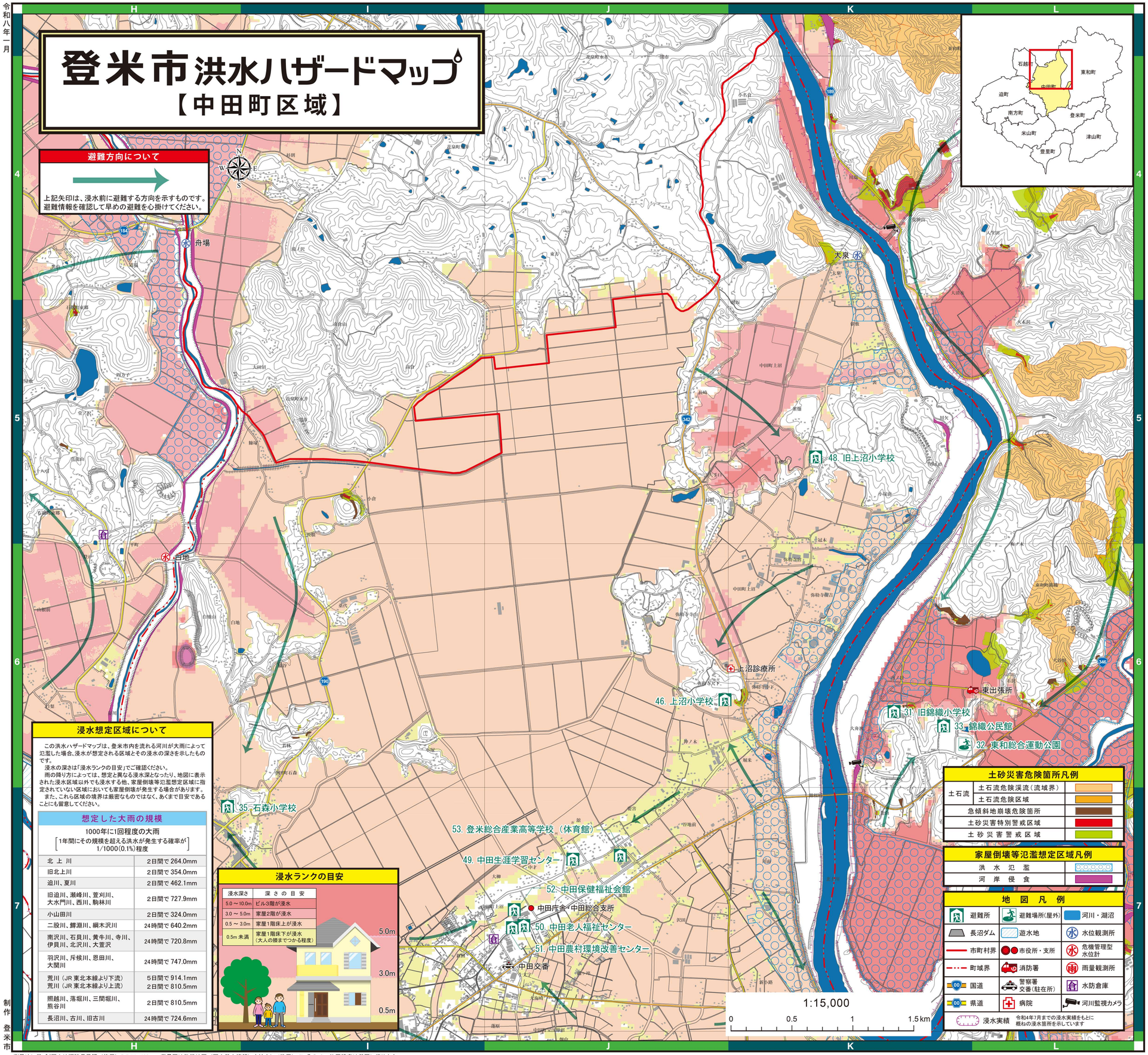

避難方向について

上記矢印は、浸水前に避難する方向を示すものです。
避難情報を確認して早めの避難を心掛けてください。

浸水想定区域について

この洪水ハザードマップは、登米市内を流れる河川が大雨によって氾濫した場合、浸水が想定される区域とその浸水の深さを示したものです。

浸水の深さは「浸水ランクの目安」でご確認ください。

雨の降り方によっては、想定と異なる浸水深となったり、地図に表示された浸水区域以外でも浸水する他、家屋倒壊等氾濫想定区域に指定されていない区域においても家屋倒壊が発生する場合があります。

また、これら区域の境界は厳密なものではなく、あくまで目安であることにも留意してください。

想定した大雨の規模

1000年に1回程度の大雨
［1年間にその規模を超える洪水が発生する確率が1/1000(0.1%)程度］

北上川	2日間で264.0mm
旧北上川	2日間で354.0mm
迫川、夏川	2日間で462.1mm
旧迫川、瀬峰川、萱刈川、大水門川、西川、駒林川	2日間で727.9mm
小山田川	2日間で324.0mm
二股川、鱒淵川、桐木沢川	24時間で640.2mm
南沢川、石貝川、黄牛川、寺川、伊具川、北沢川、大萱沢	24時間で720.8mm
羽沢川、斥候川、恩田川、大関川	24時間で747.0mm
荒川（JR東北本線より下流） 荒川（JR東北線より上流）	5日間で914.1mm 2日間で810.5mm
照越川、落堀川、三間堀川、熊谷川	2日間で810.5mm
長沼川、古川、旧古川	24時間で724.6mm

浸水ランクの目安

浸水深さ	深さの目安
5.0～10.0m	ビル3階が浸水
3.0～5.0m	家屋2階が浸水
0.5～3.0m	家屋1階床上が浸水
0.5m未満	家屋1階床下が浸水（大人の膝までつかる程度）

土砂災害危険箇所凡例

土石流	土石流危険渓流（流域界）
	土石流危険区域
	急傾斜地崩壊危険箇所
	土砂災害特別警戒区域
	土砂災害警戒区域

家屋倒壊等氾濫想定区域凡例

洪水氾濫	
河岸侵食	

地図凡例

避難所	避難場所(屋外)	河川・湖沼
長沼ダム	遊水地	水位観測所
市町村界	市役所・支所	危機管理型水位計
町域界	消防署	雨量観測所
国道	警察署 交番(駐在所)	水防倉庫
県道	病院	河川監視カメラ
浸水実績	令和4年7月までの浸水実績をもとに概ねの浸水箇所を示しています	

避難場所一覧

洪水時に避難する避難所（浸水想定区域外）
洪水時に床下浸水するが避難可能な避難所（浸水想定区域内）
洪水時に浸水するが2階以上に避難可能な避難所（浸水想定区域内）
洪水時に浸水する（浸水想定区域内）、又は土砂災害の危険があるため地震時のみ避難可能な避難所（名称は地図に表示していません）

※印のある施設は土砂災害警戒区域にあるため、大雨時には避難しないでください。

中田町区域の避難場所

地区	No.	施設名	所在地 電話番号	階数	索引
中田	35	石森小学校	中田町石森字前田22番地 0220-34-2243	3階	H-7
	36	加賀野小学校	中田町石森字加賀野11丁目17番地1 0220-34-2340	1階	I-8
	37	石森ふれあいセンター	中田町石森字茶畑7番地 0220-34-2241	1階	I-7
	38	宝江小学校	中田町宝江新井田字後田22番地 0220-34-2144	3階	J-8
	39	中田幼稚園	中田町宝江新井田字要害3番地1 0220-34-2502	2階	J-9
	40	中田中学校	中田町宝江風沼字新西野70番地 0220-34-2241	3階	J-8
	41	中田体育センター	中田町宝江風沼字新西野136番地2 0220-34-7202	1階	J-8
	42	宝江ふれあいセンター	中田町宝江風沼字浦38番地3 0220-34-2143	1階	J-8
	43	中田総合体育館（なかだアリーナ）	中田町宝江風沼字浦38番地3 0220-34-7302	2階	J-8
	44	中田B＆G海洋センター	中田町宝江風沼字浦38番地5 0220-34-2312	1階	J-8
	45	中田球場	中田町宝江風沼字畑中138番地13 0220-34-4910	屋外	—
	46	上沼小学校	中田町上沼字热勒寺大下91番地2 0220-34-2239	2階	J-6
	47	上沼ふれあいセンター	中田町上沼字热勒寺大下90番地1 0220-34-2002	1階	—
	48	旧上沼小学校	中田町上沼字八幡山78番地 0220-34-2241	2階	K-5
	49	中田生涯学習センター	中田町上沼字餅43番地 0220-34-8081	3階	J-7
	50	中田老人福祉センター	中田町上沼字西桜場18番地 0220-34-5481	2階	J-7
	51	中田農村環境改善センター	中田町上沼字西桜場18番地 0220-34-2080	2階	J-7
	52	中田保健福祉会館	中田町上沼字西桜場18番地 0220-34-2311	1階	J-7
	53	登米総合産業高等学校（体育館）	中田町上沼字桜場223番地1 0220-34-4666	2階	J-7
	54	浅水小学校	中田町浅水字下川面188番地 0220-34-2158	3階	K-7
	55	浅水ふれあいセンター	中田町浅水字荒神堂150番地2 0220-34-2008	1階	—

中田町区域以外の避難場所

地区	No.	施設名	所在地 電話番号	階数	索引
迫	1	森公民館	迫町佐沼字西長195番地 0220-22-8387	3階	I-9
	2	佐沼小学校	迫町佐沼字館108番地 0220-22-2740	3階	H-9
	3	光ヶ丘球場	迫町佐沼字光ヶ丘1番地 0220-22-8565	屋外	—
	4	迫武道館	迫町佐沼字八幡1丁目3番地17 0220-22-2202	1階	—
	5	佐沼中学校	迫町佐沼字沼向4番地 0220-22-2160	3階	H-8
	6	迫公民館	迫町佐沼字中江2丁目6番地1 0220-22-2124	2階	G-8
	7	迫体育館	迫町佐沼字中江2丁目6番地1 0220-22-2323	1階	—
	8	佐沼高等学校（体育館）	迫町佐沼字米広1番地 0220-22-2022	1階	—
登米	16	登米中学校 ※	登米市大字日根牛小川岡10番地 0220-52-2269	3階	—
	17	登米老人福祉センター	登米町寺池台12番地1 0220-52-2143	1階	K-11
	18	登米小学校 ※	登米町寺池桜小路6番地 0220-52-2504	4階	—
東和	22	旧米谷小学校	東和町米谷字越路75番地	3階	L-7
	23	旧米谷工業高等学校（校庭）	東和町米谷字古館88番地	屋外	L-7
	24	米谷公民館	東和町米谷字加荷苗75番地 0220-53-2006	1階	—
	25	東和中学校（東和小学校）	東和町米谷字横野35番地 0220-53-2002	4階	M-6
	26	旧米川小学校 ※	東和町米川字東鎌木31番地	3階	—
	28	旧東和地域福祉センター ※	東和町米川字六反55番地1	1階	—
豊里	56	豊里小・中学校	登米市上町富100番地 0225-76-2039	3階	J-14
	57	豊里公民館	登米市小口前60番地 0225-76-2237	1階	J-14
	58	豊里多目的研修センター	登米町土井下141番地 0225-76-1428	1階	J-14
米山	62	旧善王寺小学校	米山町字善王寺神68番地	3階	J-11
	63	善王寺コミュニティセンター	米山町字善王寺新沼田15番地 0220-55-4261	1階	—
	64	米山東小学校	米山町字桜岡鉄1番地 0220-55-2042	3階	I-12
	65	吉田体育館	米山町字桜岡上待井276番地 0220-55-2124	1階	I-12
	66	吉田公民館	米山町字桜岡荒沢41番地 0220-55-2124	2階	I-12
	67	吉田運動場	米山町字桜岡寺東68番地 0220-23-9981	屋外	I-12
	68	米岡小学校	米山町西野字古館道27番地2 0220-55-2009	3階	H-12
	69	米山中学校	米山町西野字西小路2番地 0220-55-2041	3階	H-12
石越	78	石越小学校	石越町北郷字長根13番地 0228-34-2012	3階	G-5
	79	石越中学校	石越町南郷字矢作48番地 0228-34-3014	3階	G-5
	80	石越体育センター	石越町南郷字矢作122番地2 0228-34-4021	1階	G-5
	81	石越公民館	石越町南郷字矢作122番地2 0228-34-2036	2階	G-5
南方	86	南方農村環境改善センター	南方町八の森40番地1 0220-58-5383	1階	F-10
	87	南方公民館	南方町八の森40番地1 0220-58-4579	2階	F-10
	88	南方保健センター	南方町八の森40番地1 0220-58-4593	1階	F-10
	89	南方小学校	南方町山田95番地6 0220-58-2019	2階	G-10
	90	南方中学校	南方町西山成前21番地1 0220-58-2014	3階	F-10
	91	南方体育センター	南方町西山成前21番地1 0220-58-2880	1階	F-10
津山	99	津山小学校	津山町柳津字本町57番地 0225-68-2009	3階	L-12
	100	津山林業総合センター	津山町柳津字黄牛田高畑59番地 0225-68-2069	2階	L-12
	101	津山若者総合体育館	津山町柳津字黄牛田高畑59番地 0225-68-2069	1階	L-12
	102	津山運動広場	津山町柳津字黄牛田高畑59番地 0225-68-3111	屋外	L-12
	103	津山老人福祉センター ※	津山町柳津字黄牛田高畑36番地5 0225-68-2161	2階	—
	104	津山中学校 ※	津山町柳津字畑石6番地 0225-68-2083	3階	—
	105	津山公民館 ※	津山町横山字本町24番地 0225-69-2234	2階	—
	106	旧横山小学校 ※	津山町横山字本町9番地	2階	—

<No27、No96は欠番>

※電話番号のない施設については、電話回線のない施設になります。

洪水情報等、情報の伝達方法

情報の伝達系統

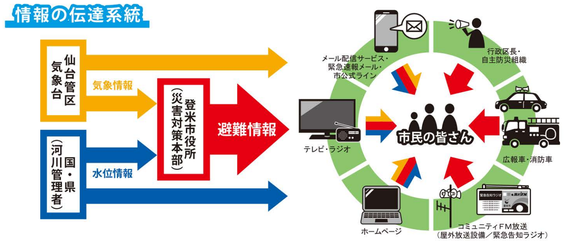

避難情報の種類

警戒レベル		
5	緊急安全確保	命の危険 直ちに安全確保！
4	避難指示	危険な場所から全員避難
3	高齢者等避難	危険な場所から高齢者等は避難
2	自らの避難行動を確認	
1	災害への心構えを高める	

情報の入手先

■河川の水位情報等（川の防災 河川流域情報システム）
- 国土交通省　川の防災情報
  http://www.river.go.jp
- 宮城県河川流域情報システム（スマートフォン版）
  https://www.dobokusougou.pref.miyagi.jp/miyagi/servlet/Gamen1Servlet
- テレビのNHKデータ放送（リモコンの「d」ボタンを押します）

■土砂災害の情報等（砂防総合情報システム）
- 宮城県砂防総合情報システム（MIDSK）
  https://www.doshasaigai.pref.miyagi.jp/midsk/

■気象情報（気象庁）
- 気象庁ホームページ
  http://www.jma.go.jp/jma/index.html
- 天気・気象情報サイト（日本気象協会）
  https://tenki.jp

■ラジオ
≪FM放送≫
- 登米コミュニティFM（はっとエフエム）：76.7MHz
- Date fm：77.1MHz 81.3MHz 84.1MHz
- NHK FM：82.5MHz 84.3MHz 85.2MHz 84.6MHz

≪AM放送≫
- NHK AM：891kHz 981kHz 1161kHz
- TBC東北放送：801kHz 1215kHz 1260kHz 1557kHz

■登米市防災情報（メール配信サービス）
- 登米市メール配信サービス（登録が必要）
  https://www.city.tome.miyagi.jp/koshita/kurashi/anzen/mail/koho-mailhaisin.html
- 登米市ホームページ
  http://www.city.tome.miyagi.jp
- 登米市公式ライン（登録が必要）
  https://www.city.tome.miyagi.jp/koshita/shisejoho/kohokocho/shikoushikiline.html
- 登米市雨量監視システム
  https://www.city.tome.miyagi.jp/somu-somu/kurashi/anzen/bosai/taifu/uryoushisutemutoha.html

■災害用伝言ダイヤル 171（災害時のみ稼働）
※災害時に家族等の避難状況等を録音、再生することができます。
① 受話器を取り、「171」に電話します。
② 次にアナウンスが聞こえます。
こちらは災害用伝言ダイヤルセンターです。録音される方は1、再生される方は2、暗証番号を利用する録音は3、暗証番号を利用する再生は4、をダイヤルして下さい・・・・
③ それぞれ、それぞれの場合に応じて、アナウンスされる手順にそって、録音または再生を行ってください。
※詳しくは、局番なしの「116」か
http://www.ntt-east.co.jp/saigai/voice171/index.html

制作　登米市

測量法に基づく国土地理院長承認（使用）R 7JHs 420　　背景図は数値地図（国土基本情報）を拡大して使用しているので、位置精度は基図に準じます。