令和六年一月

登米市洪水ハザードマップ【石越町区域】

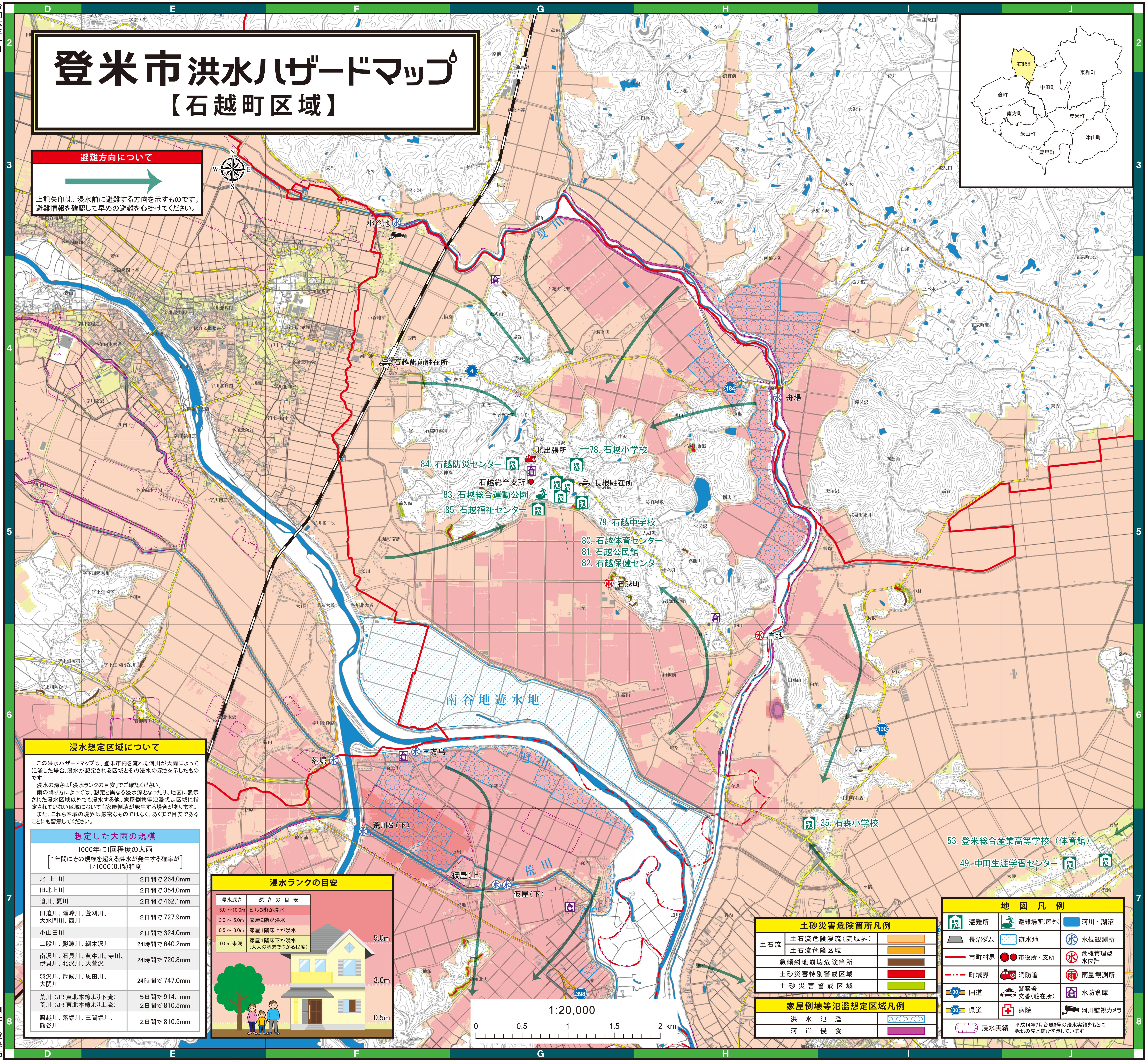

避難方向について

上記矢印は、浸水前に避難する方向を示すものです。
避難情報を確認して早めの避難を心掛けてください。

浸水想定区域について

この洪水ハザードマップは、登米市内を流れる河川が大雨によって氾濫した場合、浸水が想定される区域とその浸水の深さを示したものです。

浸水の深さは「浸水ランクの目安」でご確認ください。

雨の降り方によっては、想定と異なる浸水深となったり、地図に表示された浸水区域以外でも浸水する他、家屋倒壊等氾濫想定区域に指定されていない区域においても家屋倒壊が発生する場合があります。

また、これら区域の境界は厳密なものではなく、あくまで目安であることにも留意してください。

想定した大雨の規模

1000年に1回程度の大雨
［1年間にその規模を超える洪水が発生する確率が1/1000（0.1%）程度］

北上川	２日間で 264.0mm
旧北上川	２日間で 354.0mm
迫川、夏川	２日間で 462.1mm
旧迫川、瀬峰川、萱刈川、大水門川、西川	２日間で 727.9mm
小山田川	２日間で 324.0mm
二股川、鱒淵川、綱木沢川	24時間で 640.2mm
南沢川、石貝川、黄牛川、寺川、伊貝川、北沢川、大萱沢	24時間で 720.8mm
羽沢川、斥候川、恩田川、大関川	24時間で 747.0mm
荒川（JR 東北本線より下流） 荒川（JR 東北本線より上流）	５日間で 914.1mm ２日間で 810.5mm
照越川、落堀川、三間堀川、熊谷川	２日間で 810.5mm

浸水ランクの目安

浸水深さ	深さの目安
5.0 ～ 10.0m	ビル3階が浸水
3.0 ～ 5.0m	家屋2階が浸水
0.5 ～ 3.0m	家屋1階床上が浸水
0.5m 未満	家屋1階床下が浸水（大人の膝までつかる程度）

5.0m
3.0m
0.5m

土砂災害危険箇所凡例

土石流	土石流危険渓流（流域界）
土石流	土石流危険区域
急傾斜地崩壊危険箇所	
土砂災害特別警戒区域	
土砂災害警戒区域	

家屋倒壊等氾濫想定区域凡例

- 洪水氾濫
- 河岸侵食

地図凡例

避難所	避難場所(屋外)	河川・湖沼
長沼ダム	遊水地	水位観測所
市町村界	市役所・支所	危機管理型水位計
町域界	消防署	雨量観測所
国道	警察署 交番(駐在所)	水防倉庫
県道	病院	河川監視カメラ

浸水実績　平成14年7月台風6号の浸水実績をもとに概ねの浸水箇所を示しています

避難場所一覧

- 洪水時に避難する避難所（浸水想定区域外）
- 洪水時に床下浸水するが避難可能な避難所（浸水想定区域内）
- 洪水時に浸水するが２階以上に避難可能な避難所（浸水想定区域内）
- 洪水時に浸水する（浸水想定区域内）、又は土砂災害の危険があるため地震時のみ避難可能な避難所（名称は地図に表示していません）

※印のある施設は土砂災害警戒区域にあるため、大雨時には避難しないでください。

石越町区域の避難場所

地区	No.	施設名	所在地 電話番号	階数	索引	No.	施設名	所在地 電話番号	階数	索引
石越	78	石越小学校	石越町北郷字長根１３４番地 0228-34-2012	3階	G-5	82	石越保健センター	石越町南郷字矢作１３０番地１ 0228-34-3110	1階	G-5
石越	79	石越中学校	石越町南郷字矢作４８番地 0228-34-3014	3階	G-5	83	石越総合運動公園	石越町南郷字矢作１２２番地１ 0228-34-4021	屋外	G-5
石越	80	石越体育センター	石越町南郷字矢作１２２番地２ 0228-34-4021	1階	G-5	84	石越防災センター	石越町南郷字愛宕８１番地 0228-34-2111	3階	G-5
石越	81	石越公民館	石越町南郷字矢作１２２番地２ 0228-34-2036	2階	G-5	85	石越福祉センター	石越町南郷字新石沢前４７番地４ 0228-34-2501	1階	G-5

石越町区域以外の避難場所

地区	No.	施設名	所在地 電話番号	階数	索引	No.	施設名	所在地 電話番号	階数	索引
迫	1	森公民館	迫町森字西表１９５番地 0220-22-8387	3階	I-9	9	北方小学校	迫町北方字富永１１０番地５ 0220-22-2286	3階	F-8
迫	2	佐沼小学校	迫町佐沼字錦１０８番地 0220-22-2740	3階	H-9	10	北方公民館	迫町北方字富永１０９番地２ 0220-22-2149	2階	F-8
迫	3	光ヶ丘球場	迫町佐沼字光ヶ丘１番地 0220-22-8565	屋外	—	11	迫老人福祉センター	迫町北方字大洞４５番地３ 0220-22-9911	1階	G-8
迫	4	迫武道館	迫町佐沼字八幡１丁目３番地１７ 0220-22-2323	1階	—	12	新田中学校	迫町新田字山居３７番地１ 0220-28-2042	3階	D-8
迫	5	佐沼中学校	迫町佐沼字沼向４番地 0220-22-2760	3階	H-8	13	新田小学校	迫町新田字山居３７番地１ 0220-28-3160	3階	D-8
迫	6	迫公民館	迫町佐沼字中江２丁目６番地１ 0220-22-7324	2階	G-8	14	新田公民館	迫町新田字小友６５番地 0220-28-2037	2階	D-8
迫	7	迫体育館	迫町佐沼字中江２丁目６番地１ 0220-22-2323	1階	—	15	旧新田第二小学校(体育館)	迫町新田字対馬５１番地７ 0220-22-2213	1階	C-9
迫	8	佐沼高等学校(体育館)	迫町佐沼字末広１番地 0220-22-2022	1階	—					
登米	16	登米中学校 ※	登米町大字日根牛小川向１０番地 0220-52-2269	3階	—	19	登米公民館	登米町寺池目子待井３９１番地 0220-52-2316	2階	K-10
登米	17	登米老人福祉センター	登米町寺池金谷１２番地１ 0220-52-2143	1階	K-11	20	登米総合体育館	登米町寺池目子待井１０番地 0220-53-1155	2階	K-10
登米	18	登米小学校 ※	登米町寺池桜小路６番地 0220-52-2504	4階	—	21	登米高等学校(体育館) ※	登米町寺池桜小路３番地 0220-52-2670	1階	—
東和	22	米谷小学校	東和町米谷字越路７５番地 0220-42-2006	3階	L-7	29	米川公民館	東和町米川字四十田２５番地１ 0220-53-4155	1階	—
東和	23	旧米谷工業高等学校(校庭)	東和町米谷字古舘８８番地 0220-34-4666	屋外	L-7	30	及甚と源氏ボタル交流館	東和町米川字軽米８７番地４ 0220-45-2577	1階	O-5
東和	24	米谷公民館	東和町米谷字稲荷７５番地 0220-53-2006	1階	—	31	錦織小学校	東和町錦織字山居沢１５番地 0220-44-3506	2階	K-6
東和	25	東和中学校	東和町米谷字細野３５番地 0220-53-2002	4階	M-6	32	東和総合運動公園	東和町錦織字雷神山１５番地３ 0220-53-3003	屋外	K-6
東和	26	米川小学校 ※	東和町米川字東綱木３１番地 0220-45-2324	3階	—	33	錦織公民館	東和町錦織字雷神山１５番地３ 0220-53-3003	1階	K-6
東和	28	東和地域福祉センター ※	東和町米川字六反５５番地１ 0220-45-2330	1階	—	34	旧嵯峨立小学校 ※	東和町錦織字岩ノ沢１５０番地 0220-22-2091	2階	—
中田	35	石森小学校	中田町石森字前田２９番地 0220-34-2343	3階	H-7	46	上沼小学校	中田町上沼字弥勒寺大下９１番地２ 0220-34-2339	2階	J-6
中田	36	加賀野小学校	中田町石森字加賀野１丁目１７番地１ 0220-34-2040	2階	I-8	47	上沼ふれあいセンター	中田町上沼字弥勒寺大下９０番地１ 0220-34-2002	1階	—
中田	37	石森ふれあいセンター	中田町石森字茶畑７番地 0220-34-2341	1階	I-7	48	旧上沼小学校	中田町上沼字八幡山７８番地 0220-22-2091	2階	K-5
中田	38	宝江小学校	中田町宝江新井田字後田２２番地 0220-34-2144	3階	J-8	49	中田生涯学習センター	中田町上沼字舘４３番地 0220-34-8081	3階	J-7
中田	39	中田幼稚園	中田町宝江新井田字要害３番地１ 0220-34-3502	2階	J-9	50	中田老人福祉センター	中田町上沼字西桜場１８番地 0220-34-5481	2階	J-7
中田	40	中田中学校	中田町宝江黒沼字新西野７０番地 0220-34-2241	3階	J-8	51	中田農村環境改善センター	中田町上沼字西桜場１８番地 0220-34-2080	2階	J-7
中田	41	中田体育センター	中田町宝江黒沼字新西野１３６番地２ 0220-34-7302	1階	J-8	52	中田保健福祉会館	中田町上沼字西桜場１８番地 0220-34-2311	1階	J-7
中田	42	宝江ふれあいセンター	中田町宝江黒沼字浦３８番地３ 0220-34-2143	1階	J-8	53	登米総合産業高等学校(体育館)	中田町上沼字北桜場２２３番地１ 0220-34-4666	2階	J-7
中田	43	中田総合体育館	中田町宝江黒沼字浦３８番地３ 0220-34-7302	2階	J-8	54	浅水小学校	中田町浅水字下川面１８８番地 0220-34-2158	3階	K-7
中田	44	中田Ｂ＆Ｇ海洋センター	中田町宝江黒沼字浦３８番地５ 0220-34-2312	1階	J-8	55	浅水ふれあいセンター	中田町浅水字荒神堂１５０番地２ 0220-34-2008	1階	—
中田	45	中田球場	中田町宝江黒沼字畑中１３８番地１３ 0220-34-4910	屋外	—					
豊里	56	豊里小・中学校	豊里町上町裏１００番地 0225-76-2039	3階	J-14	59	豊里鴇波コミュニティセンター	豊里町白鳥山７２番地 0225-76-2930	1階	L-13
豊里	57	豊里公民館	豊里町小口前８０番地 0225-76-2237	1階	J-14	60	平筒沼農村文化自然学習館	豊里町久寿田６４番地２ 0225-76-0071	1階	J-13
豊里	58	豊里多目的研修センター	豊里町上手下１４１番地 0225-76-1428	1階	J-14	61	豊里デイサービスセンター	豊里町笑沢１５３番地７８ 0225-76-5486	1階	J-13
米山	62	旧善王寺小学校	米山町字善王寺石神６８番地 0220-34-2698	3階	J-11	70	米山柔剣道場	米山町西野字西小路２番地 0220-55-2426	2階	H-12
米山	63	善王寺コミュニティセンター	米山町字善王寺新沼田１５番地 0220-55-4757	1階	—	71	米山公民館	米山町西野字的場１８１番地 0220-55-2426	2階	H-12
米山	64	米山東小学校	米山町字桜岡鈴根１番地 0220-55-2042	3階	I-12	72	米山体育館	米山町西野字的場１８１番地 0220-23-9881	2階	H-12
米山	65	吉田体育館	米山町字桜岡上待井２７６番地 0220-55-2124	1階	I-12	73	中津山小学校	米山町中津山字城内前４番地 0220-55-2506	3階	F-12
米山	66	吉田公民館	米山町字桜岡江浪４１番地 0220-55-2124	2階	I-12	74	飛鳥未来きずな高等学校	米山町中津山字筒場埣２１５番地 0220-55-3770	3階	G-13
米山	67	吉田運動場	米山町字桜岡今泉６８番地 0220-23-9881	屋外	I-12	75	中津山公民館	米山町中津山字清水１１番地５４ 0220-55-2533	1階	F-12
米山	68	米岡小学校	米山町西野字古舘廻２７番地２ 0220-55-2009	3階	H-12	76	米山Ｂ＆Ｇ海洋センター	米山町中津山字清水１１番地５４ 0220-55-2114	1階	F-12
米山	69	米山中学校	米山町西野字西小路２番地 0220-55-2041	3階	H-12	77	中津山運動場	米山町中津山字清水１１番地 0220-23-9881	屋外	G-12
南方	86	南方農村環境改善センター	南方町八の森４０番地１ 0220-58-2167	1階	F-10	93	南方老人福祉センター	南方町本郷大嶽３７番地 0220-58-4579	1階	G-10
南方	87	南方公民館	南方町八の森４０番地１ 0220-58-2167	2階	F-10	94	南方定住促進センター	南方町本郷大嶽３７番地 0220-58-4579	1階	G-10
南方	88	南方保健センター	南方町八の森４０番地１ 0220-58-2933	1階	F-10	95	東郷小学校	南方町堂地１９３番地２ 0220-58-2142	2階	H-10
南方	89	南方小学校	南方町山成９５番地６ 0220-58-2019	2階	G-10	96	南方総合運動場(体育館)	南方町堤田３８番地 0220-58-5383	1階	D-10
南方	90	南方中学校	南方町西山成前２１番地１ 0220-58-2014	3階	F-10	97	南方就業改善センター	南方町堤田３８番地 0220-58-4556	1階	D-10
南方	91	南方体育センター	南方町西山成前２１番地１ 0220-58-2880	1階	F-10	98	西郷小学校	南方町尼池１０番地１ 0220-58-2141	2階	D-10
南方	92	南方武道伝承館	南方町西山成前１６番地１ 0220-58-5383	1階	—					
津山	99	津山小学校（令和6年4月1日から）※旧柳津小学校	津山町柳津字本町５７番地 0225-68-2009	3階	L-12	103	津山老人福祉センター ※	津山町柳津字黄牛田高畑３６番地５ 0225-68-2161	2階	—
津山	100	津山林業総合センター	津山町柳津字黄牛田高畑５９番地 0225-68-2069	2階	L-12	104	津山中学校 ※	津山町柳津字舘石６番地 0225-68-2083	3階	—
津山	101	津山若者総合体育館	津山町柳津字黄牛田高畑５９番地 0225-68-2069	1階	L-12	105	津山公民館 ※	津山町横山字本町２４番地 0225-69-2234	2階	—
津山	102	津山運動広場	津山町柳津字黄牛田高畑５９番地 0225-68-3111	屋外	L-12	106	津山小学校 ※（令和6年3月31日まで）※旧横山小学校	津山町横山字本町９１番地 0225-69-2210	2階	—

<No27は欠番>

洪水情報等、情報の伝達方法

情報の伝達系統

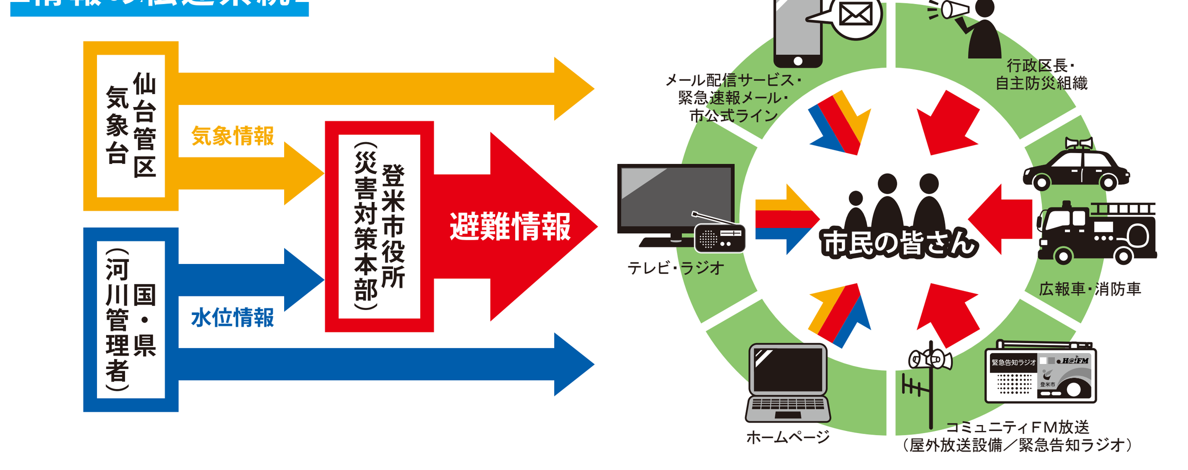

避難情報の種類

警戒レベル	
5	緊急安全確保　命の危険 直ちに安全確保！
4	避難指示　危険な場所から全員避難
3	高齢者等避難　危険な場所から高齢者等は避難
2	自らの避難行動を確認
1	災害への心構えを高める

情報の入手先

■河川の水位情報等
- 国土交通省　川の防災情報 http://www.river.go.jp
- 宮城県土木部総合情報システム http://www.dobokusougou.pref.miyagi.jp
- 携帯版 http://www.dobokusougou.pref.miyagi.jp/tel
- テレビのNHKデータ放送（リモコンの「d」ボタンを押します）

（川の防災）（総合情報システム）

■河川監視カメラ
- 国土交通省東北地方整備局　北上川下流河川事務所 http://www.thr.mlit.go.jp/karyuu/index.html
- 宮城県土木部総合情報システム http://www.dobokusougou.pref.miyagi.jp

■気象情報
- 気象庁ホームページ http://www.jma.go.jp/jma/index.html
- 天気・気象情報サイト（日本気象協会） https://tenki.jp

（気象庁）

■ラジオ

≪FM 放送≫
- 登米コミュニティFM（はっとエフエム）：76.7MHz
- Date fm：77.1MHz 81.3MHz 84.1MHz
- NHK-FM：82.5MHz

≪AM 放送≫
- NHK 第１：891kHz 981kHz 1161kHz
- NHK 第２：1089kHz 1539kHz
- TBC 東北放送：801kHz 1215kHz 1260kHz 1557kHz

■登米市防災情報
- 登米市メール配信サービス（登録が必要） https://mail.cous.jp/tomecity/
- 登米市ホームページ http://www.city.tome.miyagi.jp
- 登米市雨量監視システム http://www.tenki.ne.jp/tome
- 登米市公式ライン（登録が必要） https://www.city.tome.miyagi.jp/machi/shisejoho/kohokocho/shikoushikiline.html

（メール配信サービス）（公式ライン）

■災害用伝言ダイヤル 171（災害時のみ稼働）

※災害時に家族等の避難状況等を録音、再生することができます。

① 受話器を取り、「171」に電話します。
② 次にアナウンスが聞こえます。

こちらは災害用伝言ダイヤルセンターです。録音される方は1、再生される方は2、暗証番号を利用する録音は3、暗証番号を利用する再生は4、をダイヤルして下さい・・・

③ それ以降、それぞれの場合に応じて、アナウンスされる手順にそって、録音または再生を行ってください。

※詳しくは、局番なしの「116」か http://www.ntt-east.co.jp/saigai/voice171/index.html

制作　登米市

測量法に基づく国土地理院長承認（使用）R 5JHs 448　背景図は数値地図（国土基本情報）を拡大して使用しているので、位置精度は基図に準じます。