

# 令和8年1月 登米市部長等連絡調整会議

【日 時】 令和8年1月6日（火）

午前10時から

【場 所】 中田保健福祉会館 研修室

## 《 次 第 》

### 1 開 会

### 2 議 題

（1）第18回子どもたちが考える登米市の未来新聞コンクール作品展示について

資料1・・・P 1

（2）登米市企業ガイダンスについて

資料2・・・P 3

（3）米川の水かぶりについて

資料3・・・P 4

（4）令和8年1月招集議会における登米市市民歌斉唱について

資料4・・・P 5

（5）令和7年度石ノ森章太郎メモリアルデーについて

資料5・・・P 6

（6）令和7年度登米市文化財防火デー防災訓練について

資料6・・・P 7

（7）令和7年度第67回水道週間作品コンテスト受賞者表彰式について

資料7・・・P 8

### 3 その他

・令和7年分所得の申告相談（市職員対象）及びe-Taxの利用について

資料8・・・P 10

・1月イベント一覧

資料9・・・P 18

### 4 閉 会

## 令和7年度 部長等連絡調整会議構成員名簿

No.	職 名	氏 名	備 考
1	市 長	熊 谷 康 信	
2	副市長	吉 田 信 幸	
3	教育長	小野寺 文 晃	
4	病院事業管理者	松 本 宏	
5	総務部長	阿 部 桂 一	
6	総務部政策推進局長	小野寺 憲 司	
7	総務部危機管理監	後 藤 光 彦	
8	まちづくり推進部長	佐 藤 靖	
9	市民生活部長	幡 江 健 樹	
10	市民生活部次長兼福祉事務所長兼少子化対策推進監	岩 渕 治	
11	環境事業所長	遠 藤 貞	
12	産業経済部長	千 葉 昌 彦	
13	建設部長	伊 藤 勝	
14	会計管理者兼契約検査管理監兼会計課長	金 澤 正 浩	
15	医療局次長兼経営管理部長	高 橋 一 真	
16	上下水道部長	小 林 和 仁	
17	消防本部消防長	小野寺 敏 彦	
18	議会事務局長	櫻 節 郎	
19	教育委員会教育部長	新 田 公 和	
20	農業委員会事務局長	小野寺 仁	
21	監査委員事務局理事兼事務局長	武 田 康 博	
22	迫総合支所長	山 形 敦	
23	登米総合支所長	加 藤 孝 二	
24	東和総合支所長	白 岩 登世司	
25	中田総合支所長	菅 原 正 博	
26	豊里総合支所長	佐 藤 正 人	
27	米山総合支所長	小 泉 一 誠	
28	石越総合支所長	加 藤 善 己	
29	南方総合支所長	佐 藤 達 也	
30	津山総合支所長	佐々木 陽 栄	

## 第 18 回子どもたちが考える登米市の未来新聞コンクール 作品展示について

### 1 概 要

子どもたちが考える登米市の未来新聞コンクールは、次世代のまちづくりの担い手である子どもたちに、作品づくりの活動を通して自分たちが生まれ育った登米市の魅力を再発見しながら、地域を愛する心を養い、まちづくりに興味を持ってもらうことを目的として実施するもの。入賞作品及び応募のあった全作品については、下記の日程で展示を行う。

### 2 作品テーマ

「自由」

自分が住んでいる地域の良い点や地域の課題などを身近な生活の中から見つけ、地域の良い点をどう持続させ発展させていくか、また、地域の課題を解決するにはどうしたら良いかを考えながら、自由な発想で壁新聞やデジタル作品にまとめる。

### 3 共 催

登米市、登米市教育委員会

### 4 応募総数

【壁新聞部門】

小学 5 年生：1 校 20 点

小学 6 年生：4 校 21 点

【デジタル部門】

小学 5・6 年生共通：4 校 21 点

(合計 8 校 62 点 ※合計校数は実数)

### 5 入賞作品

壁新聞部門（小学 5 年生、小学 6 年生）、デジタル部門（小学 5・6 年生共通）それぞれ最優秀賞 1 点、優秀賞 2 点、審査員特別賞 1 点の 4 点ずつ、合計 12 点

※令和 7 年 12 月 23 日（火）実施の審査会にて決定

### 6 表彰式

日 時：令和 8 年 1 月 18 日（日）午後 1 時 30 分から

場 所：豊里公民館 中ホール

## 7 作品展示の日程

### (1) 入賞作品

- ①日時：令和8年1月19日（月）から1月21日（水）16：00まで  
場所：登米市役所迫庁舎 1階ロビー
- ②日時：令和8年1月22日（木）から1月26日（月）16：00まで  
場所：登米市役所中田庁舎 1階ロビー
- ③日時：令和8年1月27日（火）から1月29日（木）16：00まで  
場所：JAみやぎ登米本店 ヨリアイホール
- ④日時：令和8年1月30日（金）から2月3日（火）16：00まで  
場所：登米市役所南方庁舎 1階ロビー  
※土・日を除く

### (2) 応募のあった全作品

日 時：令和8年2月4日（水）から2月26日（木）まで  
場 所：イオンタウン佐沼店内

## 8 担当部署

まちづくり推進部市民協働課

電 話：0220-22-2173

F A X：0220-22-9164

## 登米市企業ガイダンスについて

### 1 目 的

早い段階から市内企業の魅力等について理解と関心を深めていただき、優秀な人材の市内企業への就職及び若者の定住を促進することを目的として、市内高校1、2年生を対象に、登米市企業のガイダンス（説明会）を開催する。

### 2 日 時

令和8年1月27日（火）午前10時～正午

### 3 場 所

エスビー食品とよま蔵ジウム

### 4 共 催

登米市、登米市産業振興会、宮城県東部地方振興事務所登米地域事務所、迫公共職業安定所

### 5 後 援

一関市

### 6 事業内容

会場内にブースを配置し、企業の業務内容等の説明を実施  
ハローワークによる職業相談を実施

### 7 対象者

市内高校1、2年生

### 8 参加対象企業

市内企業各社（40社程度を予定）

### 9 担当部署

産業経済部地域ビジネス支援課

電 話：0220-34-2706

F A X：0220-34-2802

## 米川の水かぶりについて

### 1 概 要

東和町米川の五日町地区に古くから伝わる火伏の行事で毎年2月の初午の日に行われる。

五日町地区の男性が体にしめ縄を巻き、顔には竈のススを塗り、最後にワラで作った「アタマ」と「ワッカ」と呼ばれる装束を身に着け、来訪神となり、家々の前に置かれた桶の水を屋根にかけて火伏を祈願する。来訪神が身に着けたワラは火伏のお守りとなる。

### 2 主 催

米川の水かぶり保存会

### 3 日 時

令和8年2月1日（日）

午前9時30分 開会式

午前9時45分 地域伝承芸能出前公演〔嵯峨立神楽（東和）、佐沼鹿踊（迫）〕

午前10時30分 水かぶり出発

### 4 会 場

登米市東和町米川市街地（催事会場は大慈寺山門広場）

### 5 内 容

- ・火伏行事
- ・地域伝承芸能出前公演〔嵯峨立神楽（東和）、佐沼鹿踊（迫）〕
- ・水かぶり作品展〔過去の入選作品（写真・俳句）の展示〕
- ・ふるさと自慢市（物産販売、キッチンカー）
- ・来場記念撮影コーナー

### 6 交通規制

会場付近の通行止め（当日午前10時20分～11時25分）

### 7 担当部署

東和総合支所市民課

電 話：0220-53-4111

F A X：0220-53-4100

## 令和 8 年 1 月招集議会における登米市市民歌斉唱について

### 1 概 要

郷土愛を育む源として市民から広く親しまれることを目的に制定した市民歌の更なる普及を図るとともに、1 月招集議会の開会に当たり、登米市議会として新たな気持ちで取り組むため、これからの登米市を担う市内小・中学生とともに市民歌を斉唱する。今年は、石越小学校 4 年生の児童との斉唱となる。

### 2 日 時

令和 8 年 1 月 15 日（木）午前 9 時 45 分から（令和 8 年 1 月招集議会開会前）

※ 午前 9 時 40 分までに、ご参集いただくようお願いいたします

### 3 場 所

登米市役所迫庁舎 3 階 議事堂

### 4 対 象 者

令和 8 年 1 月招集議会出席者全員

### 5 担当部署

議会事務局

電 話：0220-22-1913

F A X：0220-22-9225

## 令和 7 年度石ノ森章太郎メモリアルデーについて

### 1 開催趣旨

石ノ森章太郎ふるさと記念館及び石ノ森章太郎ふるさと記念館友の会では、毎年、石ノ森章太郎氏の誕生日（1 月 25 日）と命日（1 月 28 日）に近い日曜日を「石ノ森章太郎メモリアルデー」として、石ノ森章太郎ふるさと記念館を会場に生誕祭を開催している。

この生誕祭は、石ノ森章太郎氏の功績をたたえるとともに、氏を偲んで思い出を語り合う場として、また、子どもたちの将来を見据えたふるさとの在り方を考える場として、及び来場者の皆様に親しんでいただく機会として開催するもの。

### 2 開催日時

令和 8 年 1 月 25 日（日）午前 10 時から午後 3 時まで  
（記念セレモニー）午後 1 時～（正門脇蔵）

### 3 会場

石ノ森章太郎ふるさと記念館、生家

### 4 開催内容

- （1）記念セレモニー（正門脇蔵）午後 1 時～午後 1 時 15 分
- （2）似顔絵コーナー（記念館エントランス）午前 10 時～午後 3 時 00 分
- （3）友の会コーナー（正門脇蔵）午後 1 時 15 分～午後 3 時 00 分  
餅つき体験（お子様優先）、昔の遊びコーナー、  
果報(かほう)餅プレゼント※先着 100 名当たり付き、  
つきたてお餅のお振舞い（なくなり次第終了）
- （4）章太郎先生へのお祝いメッセージ展示（生家）  
石ノ森章太郎ふるさと記念館友の会員、石森小学校 1～4 年生の皆さん、  
石ノ森章太郎ファンクラブの皆さんなどからの先生へのお祝いメッセージの展示  
期間：1 月 25 日（日）～2 月 21 日（土）午前 9 時 30 分～午後 5 時

### 5 担当部署

教育委員会石ノ森章太郎ふるさと記念館  
電 話：0220-35-1099  
F A X：0220-34-6447



## 令和 7 年度登米市文化財防火デー防災訓練について

### 1 目 的

文化庁が奈良県の法隆寺金堂壁画が焼損した火災を契機として、「文化財防火デー」を定め、文化財を火災、震災その他の災害から守る、全国的な文化財の防火運動を展開することに併せ、登米市においても、米山町桜岡地区の法郷山長源寺を会場に地域住民、自主防災組織、関係機関が一体となった訓練を実施し、地域の防災力の強化を図ることを目的とする。

### 2 日 時

令和 8 年 1 月 25 日（日）午前 9 時 30 分～午前 11 時 00 分

### 3 場 所

法郷山長源寺（登米市米山町字桜岡江浪 44 番地）

### 4 主 催

登米市、登米市教育委員会

### 5 主 管

登米市米山総合支所、登米市消防署南出張所、登米市教育委員会教育部文化財文化振興課

### 6 関係機関

登米市消防団米山支団第 2 分団、登米市米山支部女性防火クラブ、米山町各自主防災組織（鈴根・江浪・大又・相ノ山・今泉・貝待井各地区）、長源寺護持会

### 7 訓練想定及び訓練種目

8：30～ 9：30 関係者・参加者集合、訓練準備

9：30～ 9：45 開会式

9：45～10：35 防災訓練

### 8 文化財講話

10：35～10：55 文化財講話

10：55～11：00 閉会式

### 9 来 賓

米山町域登米市議会議員、登米市消防団長、登米市女性防火クラブ会長、登米市教育委員、登米市文化財保護委員

### 10 担当部署

教育委員会教育部文化財文化振興課

電 話：0220-34-2332

F A X：0220-34-2504

## 令和 7 年度第 67 回水道週間作品コンテスト受賞者表彰式について

## 1 概 要

第 67 回水道週間（6 月 1 日～7 日）行事として、図画、習字、標語、作文の作品を募集したところ、207 作品の応募があり、審査により入賞作品を決定したので、入賞者 26 名を表彰する。

また、日本水道新聞社主催の水道週間協賛懸賞に出品した作品のうち、作文の部及び図画の部で入選 2 名が決定した。

2 開催日時 令和 8 年 1 月 21 日（水） 午後 3 時 30 分

3 開催場所 登米庁舎 2 階 会議室

## 4 受 賞 者

## (1) 全国懸賞入賞作品

○作文の部

小学校 高学年 二瓶 昂（佐沼小学校 6 年）

○図画の部

小学校 高学年 阿部 恵美（南方小学校 4 年）

## (2) 登米市作品コンテスト入賞者

部門		賞	所属	学年	入賞者氏名
図 画	小学校低学年の部	特 選	東和小学校	3	下 山 陽 葵
		入 選	佐沼小学校	3	松 永 雛 乃
		入 選	米山東小学校	2	森 田 日 陽
	小学校高学年の部	特 選	南方小学校	4	阿 部 恵 美
		入 選	佐沼小学校	4	二 瓶 巧
		入 選	加賀野小学校	4	佐 藤 詩 奈
		入 選	米山東小学校	6	小 原 安 純
	中学校の部	特 選	東和中学校	3	渡 邊 みさき
		入 選	東和中学校	3	千 枝 朱 庵
		入 選	東和中学校	3	千 葉 藍
		入 選	東和中学校	3	辻 凜 風
		入 選	登米中学校	3	後 藤 彩 之

部門		賞	所属	学年	入賞者氏名
習 字	小学校低学年の部	特 選	佐沼小学校	3	佐々木 綾 子
		入 選	東郷小学校	3	岩 渕 佑 音
		入 選	佐沼小学校	3	松 永 雛 乃
		入 選	加賀野小学校	3	寺 崎 ましろ
	小学校高学年の部	特 選	東和小学校	5	千 葉 菜 月
		入 選	加賀野小学校	6	伊 藤 心 菜
		入 選	佐沼小学校	6	藤 原 そ 愛
		入 選	佐沼小学校	5	三 迫 芽 衣
標語の部		特 選	一 般		齋 藤 愛 己
		入 選	佐沼小学校	6	青 山 ひ な
		入 選	新田小学校	5	及 川 煌之介
		入 選	佐沼小学校	4	高 橋 佑 騎
作 文	小学校高学年の部	特 選	佐沼小学校	6	二 瓶 昂
		入 選	東和小学校	5	千 葉 雪 乃
		入 選	佐沼小学校	4	菊 地 芽 愛
		入 選	佐沼小学校	6	青 山 ひ な

※ この作品は、表彰式終了後上下水道部のホームページに掲載する他、令和8年1月22日（木）～令和8年1月23日（金）まで登米庁舎1階ロビーに、令和8年1月26日（月）～令和8年2月1日（日）までイオンタウン佐沼店内通路に展示します。

## 5 担当部署

上下水道部経営総務課

電 話：0220-52-3313

F A X：0220-52-3316

## 【メール施行】

登 税 号 外  
令和 8 年 1 月 6 日

各部長	}	様
各総合支所長		
会計管理者		
議会事務局長		
教育委員会教育部長		
消防本部消防長		
農業委員会事務局長		
監査委員事務局長		
選挙管理委員会事務局長		
上下水道部長		
医療局次長		
(主管課等扱い)		

総 務 部 長  
(公印省略)

令和 7 年分所得の申告相談（市職員対象）及び e-Tax の利用について

令和 7 年分所得の申告相談を 2 月 6 日（月）から 3 月 16 日（月）の期間において実施いたします。

これに先立ち、市職員の申告相談を下記のとおり実施いたしますので、事業の収支内訳書や医療費の明細書等は事前に作成し申告いただくよう貴下職員に周知願います。

また、本申告相談は、機器の調整等を兼ねた申告相談としておりますのでご理解願います。

なお、自主申告と職員の負担軽減の観点から、国税庁ホームページを利用した e-Tax や書面提出も勧めておりますので、可能な限りご協力をお願いします。

## 記

1 職員申告相談日 令和 8 年 2 月 3 日（火）及び 2 月 4 日（水）

2 受付時間 午前の部：午前 9 時から午前 11 時まで  
午後の部：午後 2 時から午後 4 時まで

### 3 申告相談会場

月 日	町 域	会 場
2月3日（火）	迫町	迫庁舎 2階 大会議室
	中田町	中田農村環境改善センター 多目的ホール
	南方町	南方庁舎 2階 大会議室
2月4日（水） <u>午前のみ</u>	登米町	登米総合支所 2階 201会議室
	米山町	南方庁舎 2階 大会議室
	津山町	津山老人福祉センター 診察室
2月4日（水） <u>午後のみ</u>	東和町	東和総合支所 3階 大会議室
	豊里町	豊里公民館 中ホール
	石越町	石越総合支所 2階 多目的ホール

### 4 電子申告の活用

職員申告相談日に来場できない方は、電子申告を活用しての申告をお勧めします。

#### （1）便利で簡単なe-Tax（イータックス）のメリット

- ①スマートフォン、パソコン又はタブレットを利用し、国税庁ホームページから確定申告などの手続きが簡単にでき、申告会場に出かける必要がなくなります。
  - ・スマートフォンで申告する場合は、マイナンバーカード読取対応スマートフォンが必要になります。
  - ・パソコン、タブレットで申告する場合は、マイナンバー読取対応のスマートフォン又はICカードリーダーライターが必要になります。
- ②添付資料が提出不要です。（税務署より書類の提出または提示を求められる場合がありますので、5年間保存が必要です）
- ③還付金について、通常は振込手続きから6週間程度ですが、e-Taxの場合は3週間程度で入金となります。
- ④令和8年3月16日（月）までの間、24時間利用できます。

※詳しくは、e-Taxホームページ (<http://www.e-tax.nta.go.jp>) をご覧ください。

## 5 その他

- (1) 申告相談を受けることができる職員は、徴税吏員証の交付を受けた職員のみです。  
徴税吏員証の交付を受けていない職員が申告相談を受けることはできませんので、  
ご承知願います。また、夜間休日での個別対応は行っておりませんので、職員申告  
相談日に来場いただきますようお願いいたします。
- (2) 確定申告の期日は3月16日までとなっております。期限後に税務署へ申告書を提  
出された場合は市県民税の当初賦課に間に合いませんので、必ず期限内に申告いた  
だくようお願いいたします。



担 当：総務部税務課市民税係  
遠藤 貴

電 話 0 2 2 0 ( 2 2 ) 2 1 6 3  
( IP 1 0 0 - 1 6 1 1 )

F A X 0 2 2 0 ( 2 2 ) 0 2 3 9

書かない✕確定申告

マイナンバーカードで



自宅からe-Tax

メリット たくさん♪

自宅から  
申告可能



24時間  
利用可能



※メンテナンス時間を除きます

受信通知から  
いつでも内容確認



添付書類  
提出不要



※一部の書類を除きます  
イメージデータによる提出も可能

早期還付  
(3週間程度で還付)



※書面提出の場合は  
1か月～1か月半程度で還付

すでに

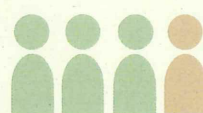

約4人中3人が

e-Taxで  
申告しています!!

スマホでも  
できちゃう♪

- ✓ 確定申告書等作成コーナー  
なら金額等を入力するだけで  
**自動計算**で申告書が完成!

- ✓ マイナポータル連携で  
給与、ふるさと納税、医療費等が  
**自動入力**できる!

※ご利用には事前準備が必要です



作成コーナー



マイナポータル連携  
の詳細はこちら



国税庁 法人番号7000012050002



# 確定申告書等作成コーナーのご利用に当たって

## e-Taxに必要なもの



### ✓ マイナンバーカード ※1

### ✓ マイナンバーカード読取対応のスマホ ※2 (又はICカードリーダライタ)

### ✓ マイナンバーカードのパスワード2つ

① 利用者証明用電子証明書のパスワード  
(数字4桁)

② 署名用電子証明書のパスワード  
(英数字6～16文字)

パスワードを忘れた場合やロックされた場合の対処法については、地方公共団体情報システム機構のホームページをご確認ください。



## ※1 マイナンバーカード及び電子証明書の有効期限にご注意ください

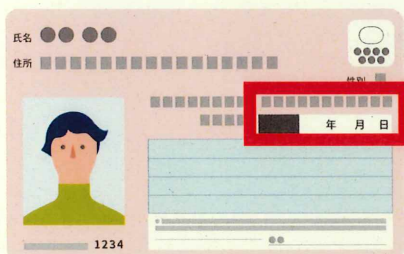

有効期限を過ぎた場合、e-Tax手続等のご利用ができません。  
特に、確定申告期は、更新窓口(市区町村)の混雑が予想されますので、お早めに更新手続きをお願いします。

> 有効期限や更新手続等の詳細は、  
「デジタル庁公式note」をご確認ください。



## ※2 スマートフォンのマイナンバーカードの利用で認証時も手間いらず！

- マイナンバーカードをスマホで読み取らなくても、申告書がe-Taxで送信できます！
- 利用者証明用電子証明書のパスワードはスマホの生体認証機能を利用できます！  
(機種によって異なります)

※ご利用には、マイナポータルからスマートフォンのマイナンバーカードの利用申請・登録が必要です。

令和7年分確定申告から、  
iPhoneにも対応します！

スマートフォンのマイナンバーカード  
の詳細はこちら



読取不要！



## 申告に困ったときは

### ▶ 動画で見る確定申告

確定申告書等作成コーナーの  
操作方法などを動画でご案内



### ▶ チャットボット「ふたば」

ご質問したいことを入力するか、  
メニューから選択いただくと、  
税務職員ふたばが回答



・このチラシには開発中の内容が含まれておりますので、実際の内容と異なる場合があります。  
・iPhoneの名称は、米国及び他の国々で登録されたApple Inc.の商標です。iPhoneの商標は、アイホン株式会社のライセンスに基づき使用されています。



# 確定申告は マイナポータル連携に お任せください

利用者  
**300万人**を  
突破！！

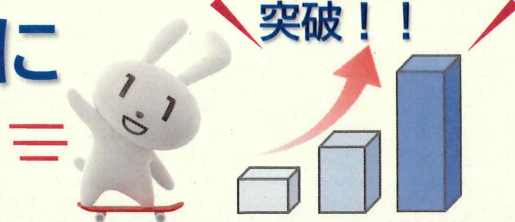

## マイナポータル連携には こんなメリットが...



医療費の領収書等の  
**収集や集計が  
不要**



確定申告書の  
該当項目へ  
**自動入力**

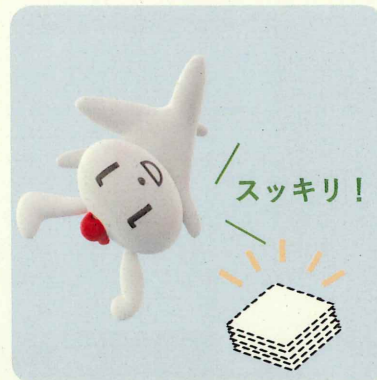

書類の  
**管理・保管が  
不要**

- ✓ 書類を集める手間が省けて、時間が短縮できた
- ✓ 自動入力されるので入力ミスがなくなり、安心できた
- ✓ 昨年、連携の事前準備をしていたので、今年は、よりスムーズだった

利用した方から  
感動の声も続々！



## マイナポータル連携の対象はこちら

### 収入関係

- ・ 給与所得の源泉徴収票※1
- ・ 公的年金等の源泉徴収票
- ・ 株式の特定口座年間取引報告書

※1 自動入力の対象になるためには、お勤め先(給与等の支払者)が税務署にe-Tax等で給与所得の源泉徴収票を提出していること等の要件があります。

※2 事前にマイナポータルで代理人の登録を行うことにより、申告に含めることができるご家族の証明書を取得することができます。

令和8年1月以降、収入関係については、「生命保険契約等の一時金・年金」及び「損害保険契約等の満期返戻金等・年金」(それぞれ対応する保険会社に限ります)が、控除関係については、ふるさと納税以外の一部の寄附金が、新たにマイナポータル連携の対象となる予定です。詳しくは国税庁ホームページをご確認ください。

### 控除関係

- ・ 医療費※2
- ・ ふるさと納税
- ・ 社会保険(国民年金保険料 等) ※2
- ・ 生命保険・地震保険※2
- ・ iDeCo
- ・ 住宅ローン控除関係

など

マイナポータル連携  
の詳細はこちら



連携に対応している  
証明書発行企業等はこちら



代理人登録の  
詳細はこちら



マイナポータル連携を利用するための事前準備は裏面をご確認ください



国税庁 法人番号7000012050002



# マイナポータル連携の利用には事前準備が必要です



手順に時間がかかる場合がありますので **お早めの準備**をお願いします

事前準備の詳細  
は国税庁HPを  
ご確認ください



## 事前準備に必要なもの

- ✓ マイナンバーカード
- ✓ マイナンバーカード読取対応のスマホ
  - ※ スマートフォンのマイナンバーカードも利用できます
- ✓ マイナンバーカードのパスワード
  - ① 利用者証明用電子証明書のパスワード(数字4桁)
  - ② 署名用電子証明書のパスワード(英数字6~16文字)
  - ③ 券面事項入力補助用のパスワード(数字4桁)
  - ※ ②、③は取得する証明書等に応じて必要となります

### マイナンバーカード及び電子証明書の有効期限にご注意ください。

特に、確定申告期は、更新窓口(市区町村)の混雑が予想されます。お早めに更新手続きをお願いします。

>有効期限や更新手続等の詳細は、「デジタル庁公式note」をご確認ください。



電子証明書のパスワード(①、②)を忘れた場合やロックされた場合の対処法については、地方公共団体情報システム機構のホームページをご確認ください。



## 事前準備の流れ

### 1 マイナポータルで利用者登録 2 「確定申告の事前準備」ページで取得したい証明書等を選択

すでにマイナポータルで利用者登録済みの方はログインします

マイナポータルアプリをインストール



利用者登録はこちら



マイナポータル

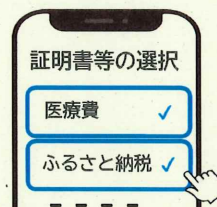

### 3 マイナポータルと民間送達サービス・e-Tax・ねんきんネットを連携

取得したい証明書等の種類に応じて、マイナポータルと民間送達サービスなどを連携します

マイナポータル



連携



民間送達サービス

(e-私書箱、MyPost、民間送達・e-Tax連携サービス)

※「民間送達サービス」とは、インターネット上に自分専用のポストを作り、自分宛のメッセージやレターを受け取ることができるサービスです



e-Tax



ねんきんネット

### 4 民間送達サービスと証明書等を発行する企業との連携

証明書等の電子交付サービスの利用登録や電子交付への同意を行い、企業との連携を行います

※ 手続完了まで数日かかる場合があります

民間送達サービス

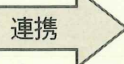

証明書等を発行する企業



保険会社やふるさと納税ポータルサイト事業者など

### 5 e-Taxのマイページで情報取得希望の登録

給与所得の源泉徴収票情報等を取得する場合は、e-Taxのマイページで情報取得希望の登録等を行います



## 動画で見る確定申告

マイナポータル連携の事前準備の方法などを動画でご案内しています。



## 事前準備が完了したら..

確定申告書等作成コーナーで自宅からマイナンバーカードでe-Tax!





# 医療費控除の確定申告は マイナポータル連携で



★マイナンバーカード × スマホで  
メリットたくさん、ラクラク手続★

医療費の情報を  
確定申告書に  
**自動入力**

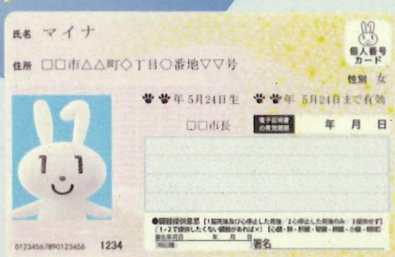

領収書の  
**集計や入力  
が不要**

**家族分の**  
医療費の情報も  
**取得可能**

領収書の  
**管理や保管  
が不要**

確定申告もマイナ保険証も  
**マイナンバーカード**におまかせください✓

読取  
不要

「iPhoneのマイナンバーカード」をご利用の場合、**実物のマイナンバーカードをかざすことなく**  
医療費控除の確定申告ができます。



**医療費控除のマイナポータル連携**

医療費控除のマイナポータル連携  
の方法についてご案内しています。



**確定申告に関する情報**

確定申告に関する様々な  
情報をご案内しています。

**！マイナンバーカード及び電子証明書の有効期限にご注意ください！**

**有効期限を過ぎた場合、e-Tax手続やマイナ保険証などのご利用ができません。**  
お早めの更新手続きをお願いします。

有効期限や更新手続等の詳細は、デジタル庁ウェブサイトをご確認ください。



国税庁

デジタル庁



厚生労働省  
Ministry of Health, Labour and Welfare

R7.10

## 1 月イベント一覧

イベント名	開催期日	開催場所	問合せ先
令和 8 年登米市交通安全指導隊・防犯指導隊合同出初式	1 月10日（土） 10:30～	トライデントなかだアリーナ	市民生活部 市民生活課 0220-58-2118
令和 8 年登米市二十歳の集い	1 月11日（日） 13:00～	エスビー食品とよま蔵ジウム	教育部 生涯学習課 0220-34-2698
令和 8 年登米市消防団出初式	1 月11日（日） 9:00～11:00	水の里ホール・Abebisou	消防本部 警防課 0220-22-1901
令和 8 年 1 月招集議会における登米市市民歌の斉唱	1 月15日（木） 9:45～	登米市役所迫庁舎 3 階 議事堂	議会事務局 0220-22-1913
第18回子どもたちが考える登米市の未来新聞コンクール表彰式	1 月18日（日） 13:30～	豊里公民館 中ホール	まちづくり推進部 市民協働課 0220-22-2173
令和 7 年度第67回水道週間コンテスト受賞者表彰式	1 月21日（水） 15:30～	登米庁舎 2 階会議室	上下水道部 経営総務課 0220-52-3313
石ノ森章太郎メモリアルデー	1 月25日（日） 10:00～15:00	石ノ森章太郎ふるさと記念館、生家	石ノ森章太郎ふるさと記念館 0220-35-1099
令和 7 年度登米市文化財防火デー防災訓練	1 月25日（日） 9:30～11:00	法郷山長源寺	教育部 文化財文化振興課 0220-34-2332
登米市企業ガイダンス	1 月27日（火） 10:00～正午	エスビー食品とよま蔵ジウム	産業経済部 地域ビジネス支援課 0220-34-2706
米川の水かぶり	2 月 1 日（日） 9:30～	登米市東和町米川市街地	東和総合支所 市民課 0220-53-4111