

広報 *Tome* Miyagi Tome Public Relations

2.21

Feb 2014
Vol.212



伝統の火伏せの奇祭

東和町米川の五日町地区に800年以上前から伝わりとされる火伏せの伝統行事「米川の水かぶり」(国指定重要無形民俗文化財)。今年は2月4日に開催されました。祭りでは顔にすずを塗り、わら装束をまとった男たちが、桶の水を勢いよく屋根にかけながら、町中を練り歩きました。

今年4月からの消費税率引き上げに伴い

上・下水道料金を改定します

平成26年4月1日から消費税率が5%から8%に引き上げられることに伴い、上・下水道料金も同年5月検針分から新しい税率での計算となります。

新料金は、基本料金、従量料金ともに従来の単価に消費税増額分を加えた料金表のとおりとなります【下表】。

主な一般家庭(メーター口径13mm・20mm)の料金比較については【左表】をご覧ください。

上・下水道料金の比較表(基本料金)

(小口径:φ13mm・φ20mm)

使用水量	現行	改定後	比較増減	
0m ³	上水道料金	1,260円	1,296円	36円
	下水道料金	1,500円	1,543円	43円
	合計	2,760円	2,839円	79円
5m ³	上水道料金	1,960円	2,016円	56円
	下水道料金	1,500円	1,543円	43円
	合計	3,460円	3,559円	99円
10m ³	上水道料金	2,660円	2,736円	76円
	下水道料金	1,500円	1,543円	43円
	合計	4,160円	4,279円	119円
15m ³	上水道料金	3,885円	3,996円	111円
	下水道料金	2,250円	2,313円	63円
	合計	6,135円	6,309円	174円
20m ³	上水道料金	5,110円	5,256円	146円
	下水道料金	3,000円	3,083円	83円
	合計	8,110円	8,339円	229円
25m ³	上水道料金	6,335円	6,516円	181円
	下水道料金	3,800円	3,908円	108円
	合計	10,135円	10,424円	289円
30m ³	上水道料金	7,560円	7,776円	216円
	下水道料金	4,600円	4,733円	133円
	合計	12,160円	12,509円	349円
35m ³	上水道料金	8,785円	9,036円	251円
	下水道料金	5,400円	5,558円	158円
	合計	14,185円	14,594円	409円
40m ³	上水道料金	10,010円	10,296円	286円
	下水道料金	6,200円	6,383円	183円
	合計	16,210円	16,679円	469円

【問い合わせ】

- ▶ 水道事業所水道管理課 ☎ 0220(52)3313
- ▶ 建設部下水道課 ☎ 0220(34)2359

■ 水道料金表

平成26年5月検針分から適用

口径およびブロック別	基本料金(円/月)	従量料金	
		水量区分(m ³)	水量単価(円/m ³)
小口径 φ13mm φ20mm	1,296	A 1~10	144
		B 11~50	252
		C 51以上	262
中口径 φ25mm φ30mm φ40mm	23,760 32,400 37,800	A 1~100	159
		B 101~400	175
		C 401以上	195
大口径 φ50mm φ75mm	108,000 172,800	A 1~500	159
		B 501~2,000	185
		C 2,001以上	206

※料金には、消費税等(消費税及び地方消費税)を含んでいます。
※口径φ100mmも消費税率引き上げにより8%の消費税となります。

■ 下水道使用料金表

平成26年5月検針分から適用

基本料金		従量料金	
使用水量(m ³)	料金(円/月)	水量区分(m ³)	水量単価(円/m ³)
0~10	1,543	11~20	154
		21~50	165
		51~200	170
		201以上	175

※公共下水道、農業集落排水、市管理浄化槽を使用している人が対象となります。
※使用料は、1月につき基本料金と従量料金の合計総額(税込)となります。

あなたの声を水道事業に反映させませんか

水道キャラクター
ジョーくん、スィーちゃん



水道モニターを募集します

水道事業所では、水道事業に市民の意見や要望を反映させ、住みよいまちづくりやサービスの向上を目指すため、水道モニターを募集します。

【資格】① 20歳以上で市内に住んでいる人 ② 水道を利用している人

【定数】20人 【任期】2年間

【内容】① 水道事業に関する意見や感想などを随時提出

② モニター会議への出席

③ 水道に関するアンケートの配布や回収、事業への協力

④ 漏水を発見した際の水道事業所への通報

【応募方法】① 住所 ② 氏名 ③ 生年月日(年齢) ④ 電話番号を任意の用紙に記入し持参・郵送・電話のいずれかでお申し込みください。

【応募締切】3月20日(木)まで(当日消印有効)

【申し込み・問い合わせ】水道事業所水道管理課(経営管理係)

〒987-0702 登米市登米町寺池日子待井381番地1

☎ 0220(52)3313

ブースター 水道の応援団も 随時募集中

水道事業所では、水道モニターのほか、市の水道事業について理解を深め、取り組みに協力していただける水道の応援団「水道ブースター」を随時募集しています。詳しくは、水道事業所ホームページをご覧ください。



消費税率変更に伴うお知らせ

●し尿収集料金

平成 26 年 4 月 1 日作業分から改定されます。

- ▶ 100 ㍓まで 650 円が 670 円に、100 ㍓を超える場合は 10 ㍓ごとの加算額が 65 円から 67 円になります。

【問い合わせ】環境事業所衛生センター

☎ 0220(58)2254



●行政財産使用料 (市有地(土地)の 1 カ月未満の使用料および市有建物の使用料)

●都市公園使用料(1 カ月未満の公園占用)
上記の使用料の消費税率が 5% から 8% になります。

※ごみ指定袋および粗大ごみ処理券は今年 4 月 1 日以降も販売価格は変わりません。

- ▶燃やせるごみ指定袋(大) = 1 袋(10 枚入り) 500 円▶燃やせるごみ指定袋(小) = 1 袋(10 枚入り) 350 円▶燃やせないごみ指定袋 = 1 袋(10 枚入り) 500 円▶埋立ごみ指定袋 = 1 袋(10 枚入り) 500 円▶粗大ごみ処理券(第 1 種) = 1 枚 500 円

図書館の雑誌スポンサー募集

市立図書館(迫図書館・

登米図書館)および中田図

0511 登米市迫町佐沼

【雑誌の選定および表示期

字上舟丁 20 番地 1

間】図書館が作成した雑誌

☎ 0220(22)9820

書室(中田生涯学習セン
ター内)では、民間事業者
などに情報発信の場を提供
し、図書館などの雑誌コー
ナーの充実を図るため、「雑
誌スポンサー」を募集しま
す。

●雑誌スポンサーとは?

図書館などに設置する新
刊雑誌に広告を表示し、雑
誌購入代金を負担いただき
ます。

【募集対象】企業および商
店、公共的団体です。個人

では応募できません。

企業広告

【申し込み方法】各図書館

図書(裏面)

などに備え付けてあるスポ
ンサー制度申込書に広告図
案などを添付し、迫図書館
に郵送または持参してくだ
さい。

図書(表紙)

【申込期限】3月15日(土)

図書(裏面)

【申し込み・問い合わせ】

図書(裏面)

迫図書館 〒987-

図書(裏面)

■広告イメージ図



図書(表紙)



図書(裏面)

協働のまちづくりに向け、あなたの声を市政に



登米市協働キャラクター
「とめ丸」

市政モニターを募集します

市では、市政に市民の意見や要望を反映させ、住み良いまちづくりやサービスの向上を目指すため、市政モニターを募集します。

- 【資格】① 20 歳以上で市内に 1 年以上住んでいる人
② 地方公共団体の職員でない人
③ モニターの職務を積極的に履行できる人

【定数】20 人以内

【任期】1 年間

【内容】

- ① 市政に対し建設的な意見や要望などを随時提出
- ② モニター会議(年 2 回程度)への出席
- ③ 市政に関するアンケート調査などへの回答
- ④ 市長から出席の要請がある会議などへの出席

【応募方法】①住所②氏名③生年月日(年齢)④電話番号を任意の様式に記入し、市役所迫庁舎 2 階の総務部市長公室(広報広聴係)まで持参するか、電子メール、郵送のいずれかでお申し込みください。

【応募締切】3月14日(金)まで(当日消印有効)

【申し込み・問い合わせ】

総務部市長公室(広報広聴係)

〒987-0511 登米市迫町佐沼字中江二丁目 6 番地 1

☎ 0220(22)2090

✉ koho@city.tome.miyagi.jp

感染症から子どもを守る



予防接種で感染症から子どもを守りましょう。市では定期予防接種を積極的に勤めるとともに、任意予防接種費用の全額助成を実施しています。保護者の皆さんは母子健康手帳を確認し、まだ受けていないものがある場合は、体調の良いときに早めに予防接種を受けましょう。



■定期の予防接種（接種費用は市が全額負担します）

予防接種の種類	接種回数	対象者
ジフテリア・百日せき・破傷風	1 期初回	生後 3 カ月から 90 カ月に至るまで
	1 期追加	
	2 期	11 歳以上 13 歳未満
ジフテリア・百日せき・破傷風・ポリオ	1 期初回	生後 3 カ月から 90 カ月に至るまで
	1 期追加	
ポリオ	初回	生後 3 カ月から 90 カ月に至るまで
	追加	
麻しん・風しん	1 期	生後 12 カ月から 24 カ月に至るまで
	2 期	小学校就学前の 1 年間（※ 1）
日本脳炎（※ 2）	1 期初回	生後 6 カ月から 90 カ月に至るまで
	1 期追加	
	2 期	9 歳以上 13 歳未満

- ※ 1 麻しん・風しんの定期予防接種の接種期間は平成 26 年 3 月 31 日までです。対象期間を過ぎると任意接種となり有料になります。
- ※ 2 特例措置として平成 7 年 4 月 2 日～平成 19 年 4 月 1 日生まれの人も 20 歳までの間は定期の予防接種として受けることができます。

■任意の予防接種（接種費用は市が全額助成します）

予防接種の種類	対象者	助成回数	助成額
おたふくかぜ	1 歳以上 7 歳未満（小学校就学前の人）	1 回	全額
水痘	1 歳以上 7 歳未満（小学校就学前の人）	1 回	
ロタウイルス	1 価ワクチン（2 回接種）：生後 6 週から 24 週まで	2 回	
	5 価ワクチン（3 回接種）：生後 6 週から 32 週まで	3 回	

市の助成事業を活用

大人も活き生き健康

**大人の風しん予防接種
3月31日まで全額助成**

妊娠初期の女性が風しんウイルスに感染すると難聴、心疾患、白内障、発達障害などの障害を持った先天性風疹症候群の赤ちゃんが生まれる可能性が高くなります。

市では、妊娠している人の風しんの感染予防、先天性風しん症候群の予防を目的に風しん予防接種費用を全額助成しています。



助成対象者などは、次のとおりです。接種を希望される人は、かかりつけの医師に相談してください。

【予防接種の種類】風しん、麻しん風しん（混合ワクチン）

【助成対象者】①妊娠を希望している 19 ～ 49 歳の女性とその配偶者②妊娠している女性の配偶者

【助成回数】1 回

【助成額】全額

【助成期間】平成 26 年 3 月 31 日（月）まで

3月の 歯科健康相談日

歯科健康相談と妊婦歯科相談を実施します。気軽に相談ください。

【日時】3月3日（月）午前9時～午前11時30分

【場所】市役所南方庁舎（1階相談室）

※相談は無料ですが、予約が必要です。

※妊娠中の人は母子健康手帳を持参してください。

厄年歯周疾患検診のお知らせ

気付かず、手遅れになる前に…。大人が歯を失う原因の第1位は歯周病です。

平成 26 年 3 月未までに 31 歳、40 歳の誕生日を迎える市民を対象に、厄年歯周疾患検診の無料受診券を郵送しています。歯周病にかかりやすい歯周ポケットの測定、むし歯の有無などを検診します。無料受診できる機会を無駄にせず、有効期間内に歯科検診を受けましょう。

【問い合わせ】市民生活部

健康推進課（健康推進係）

☎ 0220（58）2116



参加してみませんか？

こんにちは赤ちゃんサロン

お母さん同士で妊娠中のこと、出産や育児のことについてゆっくり話をしてみませんか。先輩ママ、助産師や保健師をはじめ専門スタッフからのアドバイスなど役立つ話はもちろん、友達や育児仲間ができるチャンスです。みんなで楽しいひとときを過ごしましょう。

【対象】 市内に在住の妊婦、乳児期(1歳くらいまで)のお子さんがいるお母さん・お父さん

■開催日と内容

	開催日	場所	内容
プレママクラス	3月10日(月)	迫子育て支援センター (迫町佐沼字錦 108 番地)	パパも一緒に学ぼう！ 歯の手入れは？
ママ&プレママクラス	3月12日(水)	豊里子育て支援センター (豊里町土手下67番地1)	パパも一緒に学ぼう！ 動こう！

【時間】 午前10時～午前11時30分(受け付け開始は午前9時40分～)

【持参するもの】 母子健康手帳、筆記用具

【申し込み方法】 電話

【申込期限】 開催日の前日

【申し込み・問い合わせ】 市民生活部健康推進課
☎ 0220(58)2116



長沼ダムの試験湛水

放流による河川の水位上昇にご注意ください

長沼ダムでは、現在実施中の試験湛水(※)が、いよいよ大詰めを迎えます。2月下旬にはダム貯水位が洪水時最高水位(標高(KP)12・60^{メートル})に到達する見込みです。

洪水時最高水位到達後にダム本体の安全確認を行います。その後、最低水位(標高(KP)6・50^{メートル})まで低下させ貯水池周辺の安全を確認します。最低水位に低下させる際、ダムに貯留していた水を迫川と荒川へ放流することから、下流域で河川水位が通常より1^{メートル}程度上昇すると予測されています。

放流は、河川水位が急激に上昇しないように注意して行いますが、万が一、異常が発生した場合には、ダムからの緊急放流を行うことがあります。放流時の2月下旬～3月上旬は、迫川および荒川周辺の河川水位の急激な上昇にご注意ください。

なお、放流時は防災行政無線放送などにより事前に広報します。何かとご不便をお掛け

けしますが、引き続き皆さまのご理解とご協力をお願いします。

※試験湛水Ⅱ試験的にダムへ水を貯めて、ダム本体や放流設備、貯水池周辺などに問題がないかを確認することです。長沼ダムでは、貯水位を

平常時よりも約4^{メートル}(洪水時最高水位まで)上昇させた後に、最低水位まで低下させます。

【問い合わせ】 県東部土木事務所登米地域事務所(長沼ダム建設班)
☎ 0220(22)2216

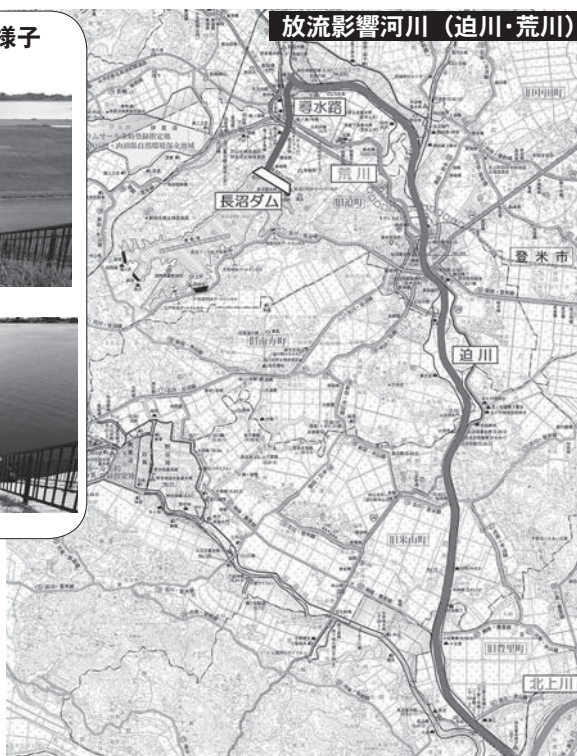

放流影響河川(迫川・荒川)

長沼ポート場の様子

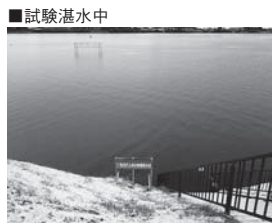
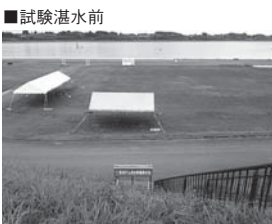

寄付・寄贈品のご紹介

平成 25 年 10 月から平成 26 年 1 月までに頂いた市への寄付・寄贈品をご紹介します。
皆さんの善意に感謝します。

申込者住所・氏名		寄付・寄贈品	寄付・寄贈目的
迫町	沼田昭三郎 様	二宮尊徳の像および台座周りの整備	米谷小学校の教育振興のため
北海道	佐藤厚彦 様	現金 40,000 円	ふるさとの安心安全のための消防防災施設の整備および設備などの充実に関する事業のため
中田町	佐藤歌子 様	絵画「羽衣」	卒寿の記念として
神奈川県	佐々木久雄 様	現金 50,000 円	ふるさとの地域医療体制整備に関する事業のため
南方町	三浦隆悦 様	野球用スコアボード (点数板)	南方中央運動広場環境整備のため
仙台市	近江熙子 様	現金 100,000 円	ふるさとの山・沼・川などの自然環境を守り育む事業のため
千葉県	齋藤敦 様	現金 30,000 円	ふるさとの社会福祉施設の整備および設備などの充実に関する事業のため
中田町	復興の絆ふれあい演芸コンサート実行委員会 委員長 芳賀久 様	現金 12,700 円	ふるさとの山・沼・川などの自然環境を守り育む事業のため
神奈川県	福澤昭子 様	現金 50,000 円	登米町のため
千葉県	真山秀二 様	現金 50,000 円	ふるさとの子供たちの教育に関する事業のため
中田町	中田農産物直売所管理運営組合 組合長 門馬一郎 様	産直なかだ愛菜館作業所 (野菜集荷施設) 36.43 m ²	安心・安全な地域農産物の提供のため
迫町	上杉恭弘 様	現金 5,000,000 円	上杉奨学金貸付基金への積立のため
埼玉県	山口愛子 様	現金 30,000 円	登米町のため
石越町	佐々木春夫 様	現金 5,000 円	ふるさとの地域間交流の推進に関する事業のため
石越町	石越ライオンズクラブ 会長 石田綾夫 様	現金 50,000 円	石越保育所の図書の充実のため
仙台市	日野薫 様	作品パネル	ふるさと登米市を思い、出来上がった作品であるので、多くの人に見て感じてほしい
東京都	金子都 様	現金 33,000 円	ふるさとの文化財の保護・継承に関する事業のため
東京都	種村ひろし 様	写真集「沼鳥光彩」～伊豆沼 冬の渡り鳥～ 46 部	学校および社会教育の一環として活用してほしい
登米町	宮城北部流域森林・林業活性化センター登米支部 支部長 (登米町森林組合代表理事組合長) 芳賀稔 様	木製ベンチ 2 基	登米地域の森林・林業・木材関連産業の活性化を推進するため
茨城県	佐藤嘉一 様	現金 30,000 円	ふるさとの子供たちの教育に関する事業のため
名取市	㈱メディラック 代表取締役 吉田弘 様	児童用図書 73 冊	情操教育の一助として錦織小学校に配置してほしい

※広報への掲載を希望されない寄付・寄贈者については、掲載していません。

【問い合わせ】 総務部総務課(財産係) ☎ 0220(22)2091

休日の直接搬入ごみの
受け入れ日を変更

祝日搬入が無くなり
毎月第2日曜日搬入に

クリーンセンターでは、
休日に市民の皆さんが直接
搬入(自己搬入)するごみを
受け入れてきました。しか
し、ごみ収集専用車両と自
己搬入車両で混雑すること
から、本年4月以降は次の
とおり自己搬入日を変更し
ます。

● 毎月第2日曜日が市民皆
さんの自己搬入ごみの受け
入れ日になります。
● 祝日および7月と3月の
最終土曜日の自己搬入受け
入れは廃止になります。
※平成26年4月以降、自己
搬入日以外の休日にごみを
持ち込まれても、受け入れ
はできませんのでご注意く
ださい。



【問い合わせ】 環境事業所
クリーンセンター

☎ 0225(76)0102

福島第一原子力発電所事故に伴う市内放射線の測定結果

市では、市民の安全・安心を確保するため、保育所や児童館などでも空間放射線を測定しましたので、その結果をお知らせします。

空間放射線量の測定結果（保育所・児童館など）

①測定方法／地上1㍍（園庭：地上50㍍） ②測定機器：簡易測定器 ③単位：マイクロシーベルト毎時（1時間当りの放射線量）

町域	測定場所	測定日	天気	測定値	備考	町域	測定場所	測定日	天気	測定値	備考		
迫	家庭保育園なかよし	2月5日	雪	0.06		中田	託児所ゆりかご	2月4日	曇り	0.07			
	佐沼保育園	2月5日	雪	0.07			さくらんぼ園	2月4日	雪	0.05			
	迫新田保育所	2月5日	曇り	0.07			みどりご園	2月4日	曇り	0.05			
	託児所うさぎさん家	2月5日	雪	0.06			中田保育所	2月4日	曇り	0.07			
	迫中江保育所	2月5日	雪	0.06			中田児童館	2月4日	曇り	0.05			
	家庭保育つくしんぼ	2月5日	雪	0.09			上沼児童活動センター	2月3日	曇り	0.07			
	迫児童館	2月5日	晴れ	0.05	室内		保育所森のくまさん	2月4日	晴れ	0.06			
	すずらん託児室	2月5日	晴れ	0.04	室内		豊里	豊里保育園	1月30日	晴れ	0.07		
	杉の子幼児園	2月5日	晴れ	0.05				豊里子育て支援センター	1月30日	晴れ	0.07	室内	
	登米	錦保育園	2月5日	雪	0.05			米山	米山児童館	1月30日	晴れ	0.05	
		白鳥ゆめっ子保育園	2月5日	曇り	0.05				よねやま保育園	1月30日	晴れ	0.06	
登米保育所		2月3日	晴れ	0.06		石越	石越子育て支援センター	2月4日	曇り	0.08			
北上保育園		2月3日	晴れ	0.05			石越保育所	2月4日	曇り	0.09			
東和	登米児童館	2月3日	晴れ	0.06		南方	家庭保育つくしんぼ	1月30日	晴れ	0.04			
	錦織保育園	2月3日	曇り	0.05			南方保育所	1月30日	晴れ	0.05			
	米川聖マリア保育園	2月3日	晴れ	0.09			南方子育てサポートセンター	1月30日	晴れ	0.07			
	米川児童活動センター	2月3日	曇り	0.07			白鳥保育園	2月5日	雪	0.06			
	錦織ふれあいセンター	2月3日	晴れ	0.08			保育所ちびっこランド佐沼園	2月5日	晴れ	0.04	室内		
	米谷児童活動センター	2月3日	曇り	0.07		津山	杉の子保育所	1月30日	曇り	0.07			
	米谷保育所	2月4日	曇り	0.07			津山子育て支援センター	1月30日	曇り	0.06	室内		

※国の基本方針で示された、追加放射線量の長期的な目標は年間1ミリシーベルト。1時間当たりでは、地表から50㍍から1㍍の高さで、0.23マイクロシーベルトとなります。

※幼稚園・小中学校・社会教育施設などの測定結果については、広報とめ3月1日号でお知らせします。

【問い合わせ】市民生活部環境課（生活環境係） ☎ 0220(58)5553

水道事業所浄水場の水道水の放射能測定結果

市では、1月23、24日に水道事業所7浄水場（保呂羽・石越・錦織水系・米谷水系・米川水系・楼台・大萱沢）の浄水（水道水）について、東北緑化環境保全㈱に委託し放射能を測定しました。その結果、放射性物質は検出されませんでした。

【問い合わせ】水道事業所水道施設課（水質管理係） ☎ 0220(52)2640

空間放射線量の測定結果はホームページに掲載およびメール配信しています。

市では、福島第一原子力発電所の事故に伴う放射線量の影響について、定期的に空間放射線量を測定しています。測定場所は市消防署および消防出張所や学校、教育施設などです。測定結果は市ホームページに掲載するとともに、市消防署および消防出張所の測定値を毎日メール配信サービスにて配信しています。

メール配信サービス

【登録方法】市ホームページから登録する方法と、携帯電話から右記の登録用メールアドレスを入力して登録する方法があります。

【情報料】無料

※ただし、登録やメール受信時の通信料や回線使用料は本人の負担となります。

【問い合わせ】総務部市長公室（広報広聴係）☎ 0220(22)2090

登米市メール配信サービス

登録用URL・<http://tomacity.mail-dpt.jp/>（公開サイト）
メールアドレス tome@entry.mail-dpt.jp（仮登録用アドレス）

上記仮登録用アドレスを入力し、空メールを送信してください。その後、仮登録完了メールが送信されますので案内にしたがって本登録してください。※右のQRコードで携帯電話から読み取りもできます。





佐藤 辰輝くん
(豊里町十五貫・貴則さん)



齋藤 悠真くん
(豊里町保手・大資さん)



今野 柚花ちゃん
(豊里町下町・孝幸さん)



金成 光珂くん
(豊里町新町・祐さん)



大久保 地哲くん
(米山町新町・友孝さん)



吉田 ひよりちゃん
(豊里町仲町・貴弘さん)



三浦 隼杜くん
(豊里町山根・卓也さん)



千田 悠翔くん
(豊里町新町・さおりさん)



佐藤 璃桜ちゃん
(豊里町加々巻・龍蔵さん)



齋藤 莉桜奈ちゃん
(南方町北本郷・千経さん)



楠木 美苑ちゃん
(南方町松葉・康洋さん)



及川 彩星ちゃん
(南方町大袋・雄二さん)



中澤 宏斗くん
(米山町後小路・一則さん)



佐藤 陽向くん
(米山町十日町・舞さん)



高橋 かりんちゃん
(津山町本町一丁目・清さん)



佐々木 優奈ちゃん
(津山町横山5・剛志さん)



阿部 心春ちゃん
(津山町入沢・真也さん)



永浦 琉清くん
(南方町沢田・清太郎さん)



佐藤 琉愛ちゃん
(南方町北本郷・秀さん)

10月18日までの3歳児健診(3歳6~7カ月児)でむし歯がなかった子は、市内4地区で32人中19人でした。

※()内には申し出があった保護者の名前を掲載しています。

【手のひら学園祭「手のなるほうへ」】

【日時】3月15日(土)、16日(日)

午前10時~午後3時

【場所】手のひらに太陽の家
登米市登米町寺池辺山17番地1

【内容】ハンドエステ、似顔絵、バルーンアート、出張カフェ、ウクレレ&ハーモニカ演奏、竹ぼっくり作りなど

【問い合わせ】手のひらに太陽の家

☎0220(23)9755 ✉info@taiyounoie.orj

【問い合わせ】登米祝祭劇場
☎0220(22)0111

【入場料】全席自由(前売り)
大人1000円、小中高生500円

【場所】登米祝祭劇場(大ホール)



後2時開演

【日時】3月1日(土)午後6時30分開演、3月2日(日)午後2時開演

◆製鉄物語

●幸呼里に蝉しぐれは止まず
く東和米川 隠れキリシタン

第16回登米市民劇場
夢フェスタ水の里



はぎわら ともこ
講師：萩原 智子さん

日時：3月12日（水）
午後6時30分～（開場は午後5時30分）
場所：中田農村環境改善センター

【プロフィール】1980年4月13日生まれ。山梨県出身。「ハギトモ」の愛称で親しまれ、ダイナミックな泳ぎは多くの水泳ファンを魅了。2004年に一度引退を決意したものの、5年後に再度現役に復帰。しかし、五輪を目指す中で「子宮内腺症 卵巣のう腫」と診断される。困難を乗り越え、どのようにモチベーションを上げてきたのか、自身の競技人生を振り返り熱く語る。

【演題】「目標達成の極意～克己心～」

【講師】萩原智子さん（元水泳競技日本代表、日本水泳連盟理事）

【入場料】無料（全席自由）

※ただし、入場には整理券が必要となります。

【整理券】教育委員会生涯学習課、各教育事務所、迫体育館、登米総合体育館、中田総合体育館、市内各総合型

地域スポーツクラブで、2月21日（金）から配布します（郵便での請求は受け付けられません）。

【問い合わせ】▶NPO法人登米市体育協会

☎0220(34)7302

▶教育委員会生涯学習課（体育振興係）

☎0220(34)2698

農業委員会委員選挙人名簿縦覧のお知らせ

平成26年1月1日現在で提出された申請書に基づき調製した、市農業委員会委員選挙人名簿を縦覧します。

選挙人名簿に登録されていない人は、農業委員会委員選挙の投票ができません。縦覧で、選挙人名簿への登録漏れなどがないか確認してください。

【縦覧期間・時間】2月23日（日）～3月9日（日）午前8時30分～午後5時

【縦覧場所】選挙管理委員会事務室（市役所迫庁舎3階）または、お住まいの各総合支所市民課

【問い合わせ】選挙管理委員会事務局
☎0220(22)2198

電子申告を利用する人へ電子証明書の取得・更新

国税の電子申告などの電子申請・届出には電子証明書が必要です。電子証明書の有効期間は発行した日から3年です。有効期限が過ぎた場合や、引越越し、結婚などにより住所や氏名を変更した場合に失効します。

電子証明書の取得や更新を

希望する人は、次の窓口で手続きをお願いします。

【手続き場所】迫総合支所市民課、中田総合支所市民課、南方総合支所市民課の3カ所

【手続きに必要なもの】▼住民基本台帳カード▼運転免許証などの顔写真付き公的証明書（顔写真付きの住民基本台帳カードをお持ちの人は必要ありません）

【発行手数料】500円

【問い合わせ】市民生活部市民生活課（戸籍係）
☎0220(58)2118

農振除外などの申し出の受け付けを再開します

農地を宅地などに利用しようとする時、その土地が「農振農用地」に指定されている場合には、農振農用地からの除外（農振除外）の申し出が必要となります。

市では、平成25年4月から登米農業振興地域整備計画の全体を見直すため、農振農用地からの除外申し出や用途区分（農業用施設用地・採草放牧地など）の変更申し出の受け付けを休止していました。このたび、見直しの手続きが終了したので変更申し出の受け付けを再開します。

なお、直近の受け付けの締

め切りは平成26年3月31日（月）までとなります（次回以降は、6月・9月・12月末日の締め切りとなります）。

●農用地利用計画変更の申し出（農振除外・用途変更）には次の書類が必要です。

- 1 農用地利用計画変更申請書・事業計画書（各総合支所にあります。また、ホームページからもダウンロードできます）
- 2 案内図（住宅地図など）
- 3 申請地の場所を確認できるもの
- 4 土地登記事項証明書、公図の写し
- 5 配置図、平面図、立面図、用排水計画図（建物の場合）
- 6 委任状（代理人申請の場合）

要件など詳しくは、産業経済部農林政策課または各総合支所市民課（地域係）までお問い合わせください。

【申し出先・問い合わせ】産業経済部農林政策課（農政企画係）
☎0220(34)2716

各総合支所市民課（地域係）

【おわびと訂正】広報とめ2月1日号に誤りがありました。おわびして訂正いたします。

▼6ページ「民生委員・児童委員が一堂改選」

●厚生労働大臣感謝状の氏名（正） 土生淑子さん

下水道排出汚水量の認定制度

市では水道水以外(井戸水など)を使用、一部接続、醸造業・製氷業・その他の事業を営む人で、使用水量が下水道に流す汚水量と著しく異なる場合に、排出汚水量を認定して下水道使用料を決定します。

また、下記のような場合でも内容を審査して認定しますので、認定申請を希望する人は「排出汚水量申告書」を提出してください。「排出汚水量申告書」は、建設部下水道課(市役所中田庁舎2階)に備え付けてあります。また市ホームページからもダウンロードできます。



【認定制度に該当する使用例】▶自家水(井戸水など)を使用している場合▶牛や豚など畜舎で使用している場合▶出荷用に、年間を通してビニールハウスなどで野菜や花き栽培に使用している場合▶製造業などで製品に多量の水を使用している場合▶育苗などで一時的に使用する場合(原則として1カ月のみ)

【注意】現在「排出汚水量申告書」を提出して認定を受けている人も、再度提出が必要になります。

【申請先・問い合わせ】建設部下水道課(事業管理係)

☎ 0220(34)2359

市内で活躍する工芸作家「登米5人展」を開催

【期日】3月2日(日)～3月23日(日)

【場所】高倉勝子美術館

【内容】釜神様や大豆人形、ペーパークラフト、サンドブラストアートなど市内で活動する工芸作家の作品を展示します。

※2日(日)、9日(日)、16日(日)、22日(土)は、モノ作りの楽しさをその場ですぐに体験するワークショップも開催します。

【入館料】大人200円、高校生150円、小中学生100円(20人から団体料2割引)

【問い合わせ】高倉勝子美術館
☎ 0220(52)2755

年金説明会を開催します

【日時】3月8日(土)午後2時～午後4時

【場所】追公民館(2階会議室)

【対象者】定年退職予定者、年金受給者など

【内容】年金制度の概要と諸

手続き、健康プラン、年金ライフプラン、健康相談、年金相談など

【参加費】無料

【定員】50人(定員になり次第締め切り)

【申し込み方法】「セミナー登米」と明記の上、氏名・住所・電話番号を記入し、はがきまたはファクシミリでお申し込みください。

【申し込み・問い合わせ】県年金受給者協会 〒980-0014 仙台市青葉区本町3丁目7番4号
☎ 0222(266)4184
FAX 0222(266)3022

軽自動車の各種手続きや車検はお早めに

毎年3月は名義変更、廃車などの各種手続きや検査申請が集中し、窓口および検査場が大変混雑します。特に週末や中旬以降に集中するため、長時間お待ちいただく場合があります。これらの手続きは早めに済ませるようお願いいたします。

【窓口の受付時間】午前8時45分～午前11時45分、午後1時～午後4時(土日・祝日を除く)

【問い合わせ】軽自動車検査協会宮城主管事務所

☎ 0222(284)1368
※2月24日(月)からは
☎ 0222(388)9112

錦児童館

平成26年度会員募集

●児童クラブ会員

【対象】小学1～6年生

【定員】45人

【入会基準】仕事などで昼間保護者が家にいない家庭

【開設日】▼月曜～金曜日(下校～午後7時)▼土曜日(午前7時30分～午後6時、第2土曜日は休み)▼長期休業日(午前7時30分～午後7時)

【会費】有料(学年などで金額が異なります)

●幼年クラブ会員

【対象地区】追町森・北方・新田地区(地区別に開催)

【対象】1～4歳(親子での参加になります)

【定員】各地区15組程度

【開設日】▼森 毎週金曜日

▼新田 毎週木曜日▼北方 毎週水曜日(各地区午前9時30分～正午)

【会費】無料(ただし、おやつ代として月1000円程度と傷害保険料年間800円程度かかります)

●共通事項

【申し込み方法】錦児童館備え付けの申込書に必要事項を

東和フォトサークル写真展

【期間】3月1日(土)～3月9日(日) 午前10時～午後7時

【場所】登米・南三陸フェスティバル(登米市追町佐沼西佐沼105番地)

【内容】東和フォトサークル会員13人の写真100点余りを展示します。

【問い合わせ】東和フォトサークル 会長=梶原 宗孝 ☎ 0220(45)1839

みんなで作って 楽しく食べよう

錦児童館では中・高校生の皆さんが楽しく集う場所作りとして、料理教室を開催します。

【日時】3月15日(土)午前10時～正午

【対象】中・高校生

【メニュー】ドリア、ポトフ、春色ゼリー

【参加費】無料

【申込締切】3月7日(金)

【問い合わせ】社会福祉法人

あすなろ 錦児童館
☎ 0220(22)8837

無料上映会を 開催します

登米・市民学習カフェでは、無料上映会を開催します。

●SICKO(シッコ)

【日時】 3月2日(日)午後2時～(開場)午後1時40分

【場所】 追公民館(大会議室)

【内容】 マイケル・ムーア監督のドキュメンタリー。矛盾を抱えるアメリカの医療システムに、さまざまな観点からメスを入れていきます。

●不自然な食べ物

【日時】 3月29日(土)午後2時～(開場)午後1時30分

【場所】 追公民館(大会議室)

◆警察署からのお知らせ◆

「使命に生きる」警察官募集中

●2014年版採用案内パンフレットを配布中

佐沼・登米警察署では、2014年版採用案内パンフレットを配布しています。今回のパンフレットは、「使命に生きる」をテーマに、警察官になるまでをミッション0(ゼロ)とし、その後ミッションを次々とクリアしながら各専門部門のスペシャリストに進んでいくストーリー形式で掲載しています。パンフレットを見て警察官などの魅力に触れ、運命を感じてください。



●「宮城県職員の仕事と採用に関する説明会 in 石巻・登米」を開催します

警察事務職員の採用に関する説明会を開催します。

【日時】 3月10日(月) 午後1時30分～午後3時30分

【場所】 県石巻合同庁舎(5階大会議室)

石巻市東中里1丁目4番32号

●採用についての問い合わせ

▶宮城県警察本部警務部警務課(採用係)

採用フリーダイヤル(午前9時～午後5時45分、平日のみ、土日・祝日を除く) ☎0120(204)606

【内容】 42カ国で公開されG

M政策に大きな影響を与えた「食」、ひいては「いのち」をめぐる世界の構造を暴く、今見るべきドキュメンタリー。

【問い合わせ】 登米・市民学習カフェ 西城洋市 ☎090(2954)8826

NHK学園

平成26年度生徒を募集

NHK学園では、通信制の高等学校普通科の生徒および生涯学習通信講座の受講生を募集しています。

①高等学校普通科 〓NHKの放送を利用して3年で高校卒業資格が取得できます。

【募集対象】 中学校を卒業、または3月に卒業見込みの人、高等学校中退者など

②生涯学習通信講座 〓趣味・教養から語学・資格まで全200コース以上

※主な講座 〓俳句、短歌、書道、水彩画、絵手紙、漢方・薬膳、折り紙、中国語など

【募集対象】 一般

【募集期間】 通年受け付け

①・②共通事項

【案内書・願書申込先・問い合わせ】 〓NHK学園

☎042(572)3151

☎042(574)1006

http://www.nhk.ac.jp

▼案内書請求フリーダイヤル ☎0120(06)8881

借金でお悩みの人は いませんか

東北財務局では、借金についての相談に応じています。

専門相談員を配置し、相談者のお悩みを丁寧にお聞きするとともに、必要に応じて弁護士・司法書士などの専門家に引き継ぎます。相談は無料で、秘密は厳守します。まずは電話で、気軽に相談ください。

【対象】 借金でお悩みの人(自営業者も含む)

事業者の方へ 税務署 消費税法改正などのお知らせ

消費税(地方消費税を含む。)の税率が平成26年4月1日から8%^(※)になります。

※平成26年4月1日以後に行われる取引であっても、経過措置により旧税率が適用される場合があります。

平成26年4月1日を含む課税期間の消費税および地方消費税の確定申告書を作成するためには…

帳簿などで、課税取引を適用税率ごとに区分しておく必要があります。

総額表示義務の特例が設けられています。

消費者向けの価格表示については、税込価格を表示(総額表示)することが義務付けられていますが、平成25年10月1日から平成29年3月31日までの間は、「現に表示する価格が税込価格であると誤認されないための措置」を講じている場合に限り、税込価格を表示しなくてもよいとする特例が設けられました。

詳しくは、国税庁ホームページでご確認ください。

国税庁 検索

【受付時間】 月～金曜日(祝日、年末年始を除く) 午前9時～午後5時45分

【問い合わせ】 東北財務局

金融監督第三課(多重債務相談窓口) 〒980-0014

仙台市青葉区本町3丁目3-1(仙台合同庁舎4階)

☎022(266)5703

消費税の納付は 期限内に

消費者の皆さん一人一人が負担している消費税。事業者の皆さんが期限内に納めるために次のことをお勧めします。

●納税資金の積み立て 〓いざ納付というときに資金不足とならないように、計画的な納税資金の積み立てをするな

ど、事前の準備をお願いします。

●振替納税 〓個人事業者は、税務署や金融機関に行かなくても納税できる安全・便利な振替納税をご利用ください。

※ご利用に当たっては、「預貯金口座振替依頼書兼納付書送付依頼書」の提出が必要です(国税庁ホームページからダウンロードできます。また、税務署にも用意してあります)。

※納付が期限内に遅れた場合、あるいは残高不足などにより振替ができなかった場合は、納期限の翌日から納付日まで延滞税がかかります。

詳しくは、国税庁ホームページでご確認ください。
http://www.nta.go.jp/

3月の休日急患当番医・歯科休日当番医

月 日	休日急患当番医 (第1次診療)			歯科休日当番医		
3月2日(日)	市立登米診療所	登米町	0220 (52) 2175	登米歯科診療所	登米町	0220 (52) 3420
9日(日)	八木小児科医院	迫 町	0220 (22) 2566	佐藤歯科医院	豊里町	0225 (76) 0220
16日(日)	遊佐内科胃腸科医院	迫 町	0220 (22) 2177	かがの歯科医院	中田町	0220 (35) 2552
21日(金)	サンクリニック	南方町	0220 (29) 6060	よねやま歯科診療所	米山町	0220 (55) 3300
23日(日)	米川診療所	東和町	0220 (45) 2301	グリーンヒルズデンタルクリニック	中田町	0220 (44) 4611
30日(日)	佐藤医院	南方町	0220 (58) 2058	登米中田佐藤歯科クリニック	中田町	0220 (34) 4888
●診療時間 午前9時～午後5時 ●休日・夜間診療案内 ☎ 0229 (24) 2267 (24時間) ●第2次診療 登米市民病院 ☎ 0220 (22) 5511 【問い合わせ】 登米市医師会 ☎ 0220(22)2084 ※月曜～金曜日(休日を除く)				●診療時間 午前9時～午後5時 【問い合わせ】 市民生活部健康推進課(健康推進係) ☎ 0220(58)2116 ※月曜～金曜日(休日を除く)		
※受診の際は、お薬手帳または服用中の薬などをご持参ください。 ※ 当番医は変更になる場合があります。 各医療機関に確認の上、受診してください。						

一人で悩まず相談を

3月の「こころの相談」

- 眠れない、気分が落ち込む、イライラする
- 人との付き合いがおっくうだ
- 家庭や職場、学校などで対人関係がうまくいかない
- お酒がやめられない
- 精神疾患を抱えている本人や家族、関係者
- 大切な人を自死で亡くしたなど

※ 相談は無料で秘密は守られます。
 ※ 事前に予約が必要です。予約は随時受け付けています。
 ※ 居住地以外の場所でも相談できます。



月日(曜日)	地 区	場 所・受付時間	担 当	申込電話番号
3月7日(金)	東和町	東和総合支所 午後1時30分～午後3時30分	精神保健福祉士	0220 (53) 4113
7日(金)	中田町	中田保健福祉会館 午後1時30分～午後3時30分	精神科医師	0220 (34) 2311
10日(月)	南方町	南方保健センター 午後1時30分～午後3時30分	精神保健福祉士	0220 (58) 2113
12日(水)	豊里町	豊里公民館 午後1時30分～午後3時30分	カウンセラー	0225 (76) 4113
13日(木)	迫 町	迫保健センター 午後2時～午後4時	臨床心理士	0220 (22) 5554
18日(火)	石越町	石越総合支所 午後1時30分～午後3時30分	精神科医師	0228 (34) 2112
25日(火)	米山町	米山総合支所 午前10時～午後2時30分	カウンセラー	0220 (55) 2112
不明な点は、各総合支所市民課(健康づくり係)にお問い合わせください (南方地区にお住いの皆さんは、健康推進課地域保健係にお問い合わせください)				

献血にご協力ください 3月の献血日程

① 1日(土)

▶イオンタウン佐沼 午前10時～午前11時45分、午後1時～午後4時30分
 ※骨髄バンクの登録も受け付けています

② 23日(日)

▶(株)ヨークベニマル佐沼店 午前10時～午前11時45分、午後1時～午後4時30分

③ 30日(日)

▶みやぎ生協加賀野店 午前10時～午前11時45分、午後1時～午後4時30分



※日程は変更になる場合があります。最新の日程については、市ホームページをご覧ください。また、下記にお問い合わせください。

【問い合わせ】

市民生活部健康推進課(健康推進係)
 ☎ 0220 (58) 2116



モバイルとめ
 (携帯電話版ホームページ)
<http://www.city.tome.miyagi.jp/>



登米市メール配信サービス
 (防犯や防災、イベント・市政に関する情報をメールでお届けします。)
<http://tomecity.mail-dpt.jp/>