

広報 **とめ**

DECEMBER 2009

12.21

No.114



僕たち カッコいいでしょ～!

(石越幼稚園で生活発表会)

MIYAGI TOME PUBLIC INFORMATION

市有地（雑種地）を売却します。

一般競争入札で市有財産（土地）を売却します。

◇売却物件
【市有財産】 土地
【所在】 中田町上沼字新寺山
 下59-1
【地目】 雑種地
【地積】 7999㎡
【予定価格】 1919万7600円

本籍地の市町村長の発行する身分証明書、身分証など（運転免許証、健康保険被保険者証の写しなど） 各1通
 ②法人Ⅱ法人登記簿謄本、代表者の印鑑証明書 各1通
 ※各証明書は発行後3カ月以内のもの

◇現地説明会

【日時】

平成22年1月7日（木）
 午後2時

【場所】

現地

◇入札保証金

入札に参加する人は、入札する金額の100分の5以上（円未満切り上げ）の保証金が必要です。入札日の前々日までに、市が指定する銀行口座に振り込んでください（振込手数料は入札参加者の負担）。

◇入札

【日時】

平成22年2月3日（水）
 午後1時30分

【場所】

市役所迫庁舎1階 会議室

◇契約の締結など

①落札者は、落札後速やかに



▲物件の場所

「譲渡申請書」を提出してください。

②売買契約の締結は、平成22年2月12日（金）までに行います。

◇その他

①売買契約書に貼付する収入印紙、所有権移転登記に必要な登録免許税は、買い受け者の負担になります。
 ②土地は、現状有姿での引き渡しとなります。

【申し込み・問い合わせ】

〒987-1051-1

登米市迫町佐沼字中江二丁目6番地1

総務部総務課 財産係

☎0220(22)2091

「AED設置施設マップ」への掲載にご協力ください。

市では、市内のAED（自動体外式除細動器）設置施設状況を市民皆さんに知ってもらい、いざというときに利用してもらうことで、救急救命率の向上につなげようと『登米市AED設置施設マップ』を市ホームページに掲載しています。マップには、AEDを設置している市内公共施設と民間企業などを掲載しています。救急救命事態に備えた対応などの確認にご活用ください。また、掲載に協力していただける企業、団体などがあれば随時マップに掲載しますので、市民生活部健康推進課まで連絡をお願いします。

【連絡方法】 電話、電子メール、ファクシミリ、郵送

【連絡内容】 設置施設の名称、施設内のAED設置場所、住所、電話番号、周辺地域での利用可能時間

【連絡先・問い合わせ】 市民生活部健康推進課 健康推進係

〒987-0401 登米市南方町新高石浦130番地

☎0220(58)2116 FAX0220(58)3345

✉kenkosuisin@city.tome.miyagi.jp

【AED本体】



【設置ケース】



平成22年度 登米市振興総合補助金のお知らせ

平成22年度の登米市振興総合補助金（みやぎの水田農業改革支援事業・園芸特産重点強化整備事業）の事業要望調査を行いますので、希望する人は申し込みください。

1. みやぎの水田農業改革支援事業

(1) 水田営農条件整備事業

【事業対象者】 農業生産法人、任意組合（3戸以上）などの営農集団

【振興作物】 水稲、麦、大豆、飼料作物、野菜など（キャベツ、イチゴ、スイートコーン、ニラ、キュウリ、ソラ豆、ナス、タマネギ、トマト、ハウレン草、ゴボウ、長芋）

事業名	概要	対象経費	補助率
①水田簡易整備タイプ	計画的な水稲の作付けを行い、地域水田農業ビジョンの実現に向けた、土地利用型作物を効率的に生産するための条件整備に必要な経費	・用排水整備、整地、客土、栽培施設用地整備など	経費（消費税抜く）の2分の1以内 ※1事業実施主体当たりの県補助金額が、50万円以上の事業を対象
②共同利用機械・施設整備（転作物）タイプ		・対象作物の耕運整地用機械、栽培管理用機械、収穫用機械、乾燥・調製用機械など（品質分析機器含む） ・集団営農用集積出荷施設、乾燥・調製施設など（既存機械の格納庫は除く） ・トラクター、自脱型コンバインおよびトラックなど汎用的な運搬用具は除く	
③共同利用機械整備（稲態様転作）タイプ		・稲態様転作の栽培管理用機械など（水稲の直播・有機栽培などに関する機械）	
※事業要件注意事項	▶事業実施主体もしくは構成員が、ビジョンに示された担い手に位置付けられていること。▶①については、受益面積20a以上。②については、受益面積1ha以上。ただし、対象作物が麦、大豆、飼料作物にあってはおおむね7ha以上の受益面積。また、原則10万円を以下の機械は除く。③については、受益面積4ha以上で、原則10万円以下の機械は除く。		

2. 園芸特産重点強化整備事業

【事業対象者】 農協園芸特産関係部会、農業法人（3戸以上）、任意組合（3戸以上）など

【対象品目】 イチゴ、キュウリ、トマト、ハウレン草、ネギ、ソラ豆、菜花類、ナス、ニラ、キャベツ、ニンニク、タマネギ、アスパラガス、カボチャ、小菊、輪菊、スプレー菊、バラ、トルコギキョウ、ストック、リンゴ、日本ナシ、ベリー類

事業名	概要	対象経費	補助率
産地改革戦略型	生産の低コスト化および高付加価値化や、契約取引の推進などにより、産地の構造改革を実施し、園芸特産物の生産・出荷を拡大するために必要な施設・機械などの整備費	・鉄骨ハウスの場合、1棟1,000㎡以上 ・パイプハウスの場合、1棟200㎡以上、1事業当たり合計面積1,000㎡以上 ・省エネルギー化設備、生産管理省力化施設・機械、良質苗生産用施設・機械、鮮度保持施設（3坪以上）、出荷調製省力化機械、環境負荷軽減用機械、その他関連機械施設など	経費（消費税抜く）の12分の5以内 ※1事業実施主体当たりの補助金額が、62万5,000円以上の事業を対象
※事業要件注意事項	▶5年後の作付面積、出荷量および販売金額が、現状よりおおむね10%以上増または300万円以上増。▶観光農園は、既存の栽培面積のおおむね10%以上を観光農園として利用し、果樹は将来、複合品目で実施する見込みがあること。▶客土など小規模な基盤整備は、対象事業費の12分の5以内または62万5,000円以内/10aのいずれか低い額とする。▶施設・機械の更新は対象外（ただし、面積拡大を伴い、かつ、高性能機種をモデル的に導入する場合は対象とする）。▶取得金額が10万円未満の機械や既存施設への付帯設備導入は対象外（ただし、省エネルギー化設備に限り、原油価格高騰の緊急支援措置として、既存施設への設置を対象とする）。▶省エネルギー化設備は、その効果が確実に得られるよう最低2種類以上の設備を組み合わせる設置することとし、カーテン増設や空気二重膜ハウス張り替えの事業費は、別に定める基準とする。▶水道設備・電気設備は、施設用地内のみ対象とする。▶パイプハウスは、地域の立地条件に即した構造耐力を有するものとして農協などが定めた標準仕様のものを対象とする。また、面積が設置場所の地形などにより基準面積に満たない場合は、おおむね基準面積以上のものを対象とする。		

【必要書類】

1. みやぎの水田農業改革支援事業

(1) 水田営農条件整備事業

▶規約、名簿、財産管理台帳、参考見積書（1社）、カタログ類、作付計画図

2. 園芸特産重点強化整備事業

▶規約または定款、参考見積書（1社）、カタログ類、事業実施予定地内施設設置図

【申込締切】 12月28日（月）

【申込先】 産業経済部農産園芸畜産課または各総合支所地域生活課 産業建設係

【問い合わせ】 産業経済部農産園芸畜産課 園芸振興係・農産振興係 ☎0220（34）2713

農業委員会からのお知らせ

農地賃借料情報の提供について

「農地法の一部を改正する法律」が平成21年6月17日に成立し、同月24日に公布、12月15日に施行されましたが、同時に標準小作料制度が廃止され、代わりに農業委員会が農地の賃借料情報の提供を行うことになりました。(改正後の農地法第52条)

下記の賃借料情報は、過去1年間の農業委員会を通じた賃貸借契約の状況です。今後、農地を貸し借りする人はこれらを参考に賃貸借料を双方で協議願います。

【賃借料情報】 田（水稲）の部

[10a 当たり、100円未満四捨五入]

地域	平均額(円)	最高額(円)	最低額(円)	データ数(筆)
迫	18,000	30,000	10,000	144
登米	18,600	20,300	10,000	21
東和	20,600	22,000	10,000	93
中田	18,600	30,000	10,000	728
豊里	24,500	30,000	10,000	69
米山	24,900	30,000	15,000	569
石越	23,800	25,000	16,000	136
南方	21,900	30,000	10,000	510
津山	20,000	20,000	20,000	6
登米市	21,500	30,000	10,000	2,276

※畑については、提供できる賃借料情報が少ないことから表記しません。

※上記の表は過去1年間の全賃貸借料データです。親類間などの特殊な賃貸借契約は除いたものです。

【参考】標準小作料は廃止されましたが、参考までに平成21年度の標準小作料は次のとおりでした。 [10a 当たり]

農地の区分	大区画田	中区画田	小区画田	未整備田	畑
	ほ場整備区域 (50a 以上)	ほ場整備区域 (30a ~ 50a 未満)	ほ場整備区域 (10a ~ 30a 未満)	未整備区域	普通畑
基準収量558kg (558kg 以上)	27,000円	25,000円	22,000円	耕作条件により 双方協議	9,000円
基準収量538kg (538kg ~ 557kg)	23,000円	21,000円	18,000円	耕作条件により 双方協議	
基準収量518kg (518kg ~ 537kg)	18,000円	16,000円	13,000円	耕作条件により 双方協議	
基準収量517kg 以下	収量により 双方協議	収量により 双方協議	収量により 双方協議	耕作条件および 収量により 双方協議	

※負担区分 1. 水利費（耕作者負担） 2. 特別賦課金（貸し手負担）

※これまで、東和町、豊里町、石越町、南方町、津山町については、基準収量 538 kg の水準を上限としていました。

【問い合わせ】 農業委員会 ☎ 0220 (34) 2317 または各総合支所地域生活課内農業委員会担当



西條 史哉くん
(津山町横山9区・正哉さん)



千葉 神威くん
(津山町元町第一・敏美さん)



島尾 知咲ちゃん
(豊里町保手・賢一さん)



吉田 悠聖くん
(豊里町横町・貴俊さん)



小野 愛莉ちゃん
(米山町狐崎・真樹さん)



遠藤 春ちゃん
(米山町平埜・健太さん)



杉田 れいかちゃん
(津山町小川町・貴徳さん)



高橋 彩音ちゃん
(津山町横山1区・直人さん)

10月20日の
3歳児健診(3歳
6カ月~7カ月児)で
むし歯がなかった
子は、市内4地区で
27人中11人
でした

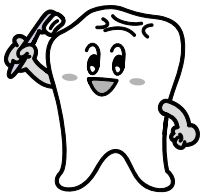

※()内には申し出があつた保護者の名前を掲載しています。



伊藤 侑祐くん
(南方町原・洋平さん)



大道 菜央ちゃん
(南方町一ノ曲・幸一さん)



佐々木 佳耶ちゃん
(南方町須崎・孝文さん)



宝くじ助成でイベント用品などを整備

コミュニティ協議会などの4団体が、「平成21年度コミュニティ助成事業(宝くじ助成事業)」で、各種イベントで活用できる備品などを整備しました。

この事業は、財団法人自治総合センターが宝くじ受託収入を財源に、コミュニティ組織などの健全な発展と宝くじの普及広報を目的として実施しています。

購入した備品などは次のとおりです。



▲横山地区コミュニティ推進協議会で整備したオーディオ機器など

実施団体名称	購入備品
鉄山町内会 (登米町)	プラズマテレビ、音響機器、ブルーレイディスクレコーダー、映像機器ケーブル、マイク、マイクケーブル、モニター、アンテナ、書庫
横山地区コミュニティ推進協議会 (津山町)	ポータブルアンプ、ダイバーシティチューナーユニット、ワイヤレスマイクロホン、ワイヤレスピンマイク、コンパクトスピーカー、スピーカースタンド、プロジェクター、デジタルビデオカメラ、デジタルカメラ、カラープリンター、ブルーレイディスクレコーダー
中津山コミュニティ運営協議会 (米山町)	パークゴルフセット、キンボールセット、キンボールジュニア用、ユニカール、ターゲットバードゴルフ3ホールセット、グラウンドゴルフセット、グラウンドゴルフセットケース、グラウンドゴルフホールセット
遠沢集落振興会 (石越町)	あずまや、テーブル、ベンチ

～製造事業所の皆さんへ～

統計調査にご協力ください

平成21年工業統計調査を12月31日現在で行います。

調査の実施に当たっては、12月から平成22年1月にかけて調査員が伺います。なお、調査票に記入していただいた内容は、統計法に基づき秘密が厳守されますので、正確な記入をお願いします。

詳しくは、経済産業省ホームページをご覧ください。

経済産業省
宮城県
登米市

第2回結婚相談会を開催します

【日時】 平成22年1月24日（日）

午前10時～午後3時

【相談時間】 ※一人当たり45分

①午前10時～10時45分 ②午前11時15分～正午

③午後1時15分～2時 ④午後2時15分～3時

【場所】 迫公民館1階研修室および2階視聴覚室

【対象者】

市内に居住し、結婚を希望する本人（49歳まで）
またはその家族

【募集人員】 8人（先着順）

※相談時間が重なった場合は調整し電話連絡します。

【内容】 結婚のあり方についての助言、相談など

【相談員】 みやぎ青年交流推進センター

（財団法人宮城県青年会館）結婚相談員2人

※相談員1人あたり4人の相談に対応します。

【相談料】 無料

【申込方法・申込先】 電話で申し込みください。

みやぎ青年交流推進センター

☎ 022 (293) 4638

（営業時間 午前10時～午後5時）

【申込期限】 平成22年1月12日（火）

【問い合わせ】

企画部企画振興課 企画調整係

☎ 0220 (22) 2147

FAX 0220 (22) 9164

✉ kikakushinko@city.tome.miyagi.jp

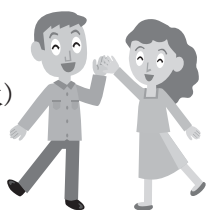

登米市食育フォーラム

「登米の豊かな食を次世代につなごう」

～食と農をつなぐ食育の

ネットワークづくりに向けて～

市食育推進計画が策定され、今まで以上に積極的に食育の取り組みが行われています。

～登米市食育推進5つので～

見て・さわって・作って・食べて・学んで
市の食育についてみんなで考えてみませんか。

【日時】 平成22年1月20日（水）

午後1時～3時45分（受付開始は午後0時30分）

【場所】 中田農村環境改善センター

【内容】 ◇食育講演会

テーマ：「食」と「農」をつなぐ食育ネットワークづくり

講師：田中久子さん（女子栄養大学教授）

◇食育活動発表

①学校給食を通じた食育活動

②スポーツ少年団の食育活動

③農業を通じた食育活動

◇食育関係団体展示発表

◇試食（登米の食材利用）

【申込方法】 電話

【申込期限】 平成22年1月8日（金）

【申し込み・問い合わせ】

市民生活部健康推進課 地域保健係

☎ 0220 (58) 2116



教育相談

市教育研究所では、不登校・いじめなどの子どもにかかわる悩みを抱えている人のために、経験豊かな専門のカウンセラーを配置して、教育相談を行っています。また、相談専用電話も用意していますので、一人で悩まず、ご相談ください。

カウンセラー教育相談日		相談時間
1月	12日（火）、19日（火）	① 9:00～9:50
	26日（火）	② 10:00～10:50
		③ 11:00～11:50
2月	2日（火）、9日（火）	④ 13:00～13:50
	16日（火）、23日（火）	⑤ 14:00～14:50
		⑥ 15:00～15:50
3月	2日（火）、9日（火）	⑦ 16:00～16:50

※平成22年4月以降の相談日は、後日お知らせします。

【相談場所】 市視聴覚センター2階「教育相談室」

【相談方法】 面接、電話 ※いずれの場合でも予約が必要です。

【予約時間】 月曜日～金曜日（祝日を除く）

午前8時30分～午後5時

【相談専用電話】 ☎ 0220 (22) 8125

【予約先・問い合わせ】 市教育研究所 ☎ 0220 (22) 8029



公的個人認証サービス 一時停止のお知らせ

公的個人認証サービスのシステム機器更改作業に伴い、各総合支所窓口での電子証明書の発行・失効を行うことができなくなります。大変ご迷惑をおかけしますが、ご理解願います。

【停止日時】 12月28日（月）

午前8時30分～午後5時15分

【問い合わせ】

市民生活部市民生活課 戸籍係

☎ 0220 (58) 2118

または各総合支所市民福祉課

市民福祉係

□市役所一般業務

12月29日(火)～1月3日(日)
 ◎諸証明の発行はできません。
 ◎転入・転出などの異動届はできません。
 ◎出生届、死亡届などの届け出は、年末年始期間中でも、日直が受け付けます。
 ◎婚姻届や養子縁組届など、届け出により効力が発生するものは、12月28日(月)までの平日にあらかじめ窓口にご相談ください。

【問い合わせ】

各総合支所市民福祉課

□市立病院・診療所

12月29日(火)～1月3日(日)

【問い合わせ】

各市立病院・診療所

□登米市斎場(火葬場)

12月31日(木)～1月2日(土)

※12月31日は友引のため休み

◎火葬の申し込みは、死亡届の際に確認してください。

□ごみ収集業務

12月31日(木)～1月3日(日)

◎上記期間中は、ごみ集積所へごみを出さないようにしてください。

【問い合わせ】

環境事業所クリーンセンター
 ☎ 0225 (76) 0102

□市民バス

1月1日(祝)～3日(日)

【問い合わせ】

企画部企画振興課
 ☎ 0220 (22) 2147

□住民バス・患者輸送バス

12月29日(火)～1月3日(日)

【問い合わせ】

▶企画部企画振興課
 ☎ 0220 (22) 2147
 ▶各総合支所地域生活課
 ▶市立豊里病院
 ☎ 0225 (76) 2023

□し尿処理業務

12月31日(木)～1月3日(日)

【問い合わせ】

環境事業所衛生センター
 ☎ 0220 (58) 2254

□市民プール

12月25日(金)～1月5日(火)

※1月6日から3月31日までは改修工事のため休館の予定です。

【問い合わせ】

市民プール
 ☎ 0220 (22) 5492

□迫図書館・登米図書館

12月28日(月)～1月4日(月)

※1月4日は休館日

【問い合わせ】

▶迫図書館
 ☎ 0220 (22) 9820
 ▶登米図書館
 ☎ 0220 (52) 2316

地震の備えに「耐震改修助成事業」をご利用ください

近い将来、宮城県沖を震源とする大規模地震が、高い確立で発生すると予想されています。広報6月1日号および8月21日号に耐震診断や耐震補強工事などに対する助成事業の内容を掲載しましたが、現在の申込状況をお知らせします。なお、耐震診断は申込期限を下記のとおり延期しました。

【市が助成する耐震改修事業】

区分	耐震診断	耐震補強工事	ブロック塀などの撤去	生垣などの設置
募集件数	40件	10件	5件	5件
12月9日現在申込件数	20件	6件	2件	2件
申込期限	平成22年1月25日(月)	12月25日(金)		
申込方法	建設部建築住宅課(中田庁舎内)または、各総合支所地域生活課産業建設係に備え付けの申込用紙に必要事項を記入の上、申し込みください。			
問い合わせ	建設部建築住宅課 建築係 ☎ 0220 (34) 2316			

農業委員会委員選挙人名簿登録申請について

平成22年1月1日現在で次の要件をすべて満たす人で、登録申請書の提出があった人を農業委員会委員選挙人名簿に登録します。

【申請の要件】

- ▼市内に住所を有している人 ▼平成2年4月1日以前に生まれた人 ▼次のいずれかの条件を満たしている人
- ① 10 a 以上の農地で耕作の業務を営む人
- ② ①の人の同居の親族またはその配偶者で、年間おおよそ60日以上耕作に従事し、農業委員会が認められた人
- ③ 10 a 以上の農地で耕作の業務を営む農業生産法人の組合員、社員または株主で、年間おおよそ60日以上耕作に従事し、農業委員会が認められた人

【申請書の配布・回収】

農業委員会委員選挙人名簿登録申請書は、行政区長を通じて事前に配布していただきますので、忘れずに行政区長まで提出してください。

【問い合わせ】

農業委員会 農政総務係
 ☎ 0220 (34) 2317
 各総合支所地域生活課内農業委員会担当

平成22年1月の歯科健康相談日

歯科健康相談と妊婦歯科相談を行います。(予約制)

【日時】

1月12日(火)
 午前9時～11時30分

【場所】

市役所南方庁舎1階相談室

【持ち物】

妊婦歯科相談は母子健康手帳

【その他】

相談は無料です。この日以外でも、電話予約

市役所職員の勤務時間が変わります

職員の昼の休憩時間が平成22年1月1日から15分延長され、正午から午後1時までになります。

これは国やほかの多くの市町村において、すでに実施されている状況を踏まえたものです。

なお、窓口などの業務の取り扱い時間や公の施設の開所時間などに変更はありません。

市民皆様のご理解をお願いします。

【問い合わせ】 総務部人事課 人事給与係
 ☎ 0220 (22) 2145

【予約先・問い合わせ】

があれば、いつでも相談に応じます。
 市民生活部健康推進課
 地域保健係
 ☎ 0220 (58) 2116

暮らしの情報

放送大学 4月入学生募集

平成22年度第1学期（4月入学）の学生を募集しています。

放送大学（文部科学省・総務省所管）は、衛星放送を利用して授業を行う通信制の大学です。

心理学・福祉・経済・歴史・文学・自然科学など、いろいろな分野を学ぶことができます。

働きながら、大学卒業を目指す人や経験値を高めるため、生涯学習に興味がある人など、さまざまな目的で幅広い世代・職業の人が学んでいます。

【募集学生の種類】

◆教養学部

①全科履修生（4年間以上在学し、学士の学位の取得を目指す）

②選科履修生（1年間在学し、希望する科目を履修）

③科目履修生（6カ月間在学し、希望する科目を履修）

◆大学院

④修士選科生（1年間在学し、希望する科目を履修）

⑤修士科目生（6カ月間在学し、希望する科目を履修）

【応募資格】

- ①、④、⑤は満18歳以上、
- ②、③は満15歳以上

【募集期限】

平成22年2月28日（日）

【資料請求（無料）・問い合わせ】

放送大学宮城学習センター
☎ 0222 (224) 0651
FAX 0222 (224) 0585
※放送大学ホームページからも資料の請求ができます。

大切な“いのち”を守るため 献血にご協力ください



1/9 (土)	沼 田 市 佐 野 市 民 生 活 部 健 康 推 進 課 シ ョ ッ ピ ン グ セ ン タ ー ※ 骨 髄 パ ン ク の 登 録 も 受 け 付 け け します	10:00~12:00 ----- 13:00~16:30	全血
---------	---	-------------------------------------	----

【問い合わせ】

市民生活部健康推進課 健康推進係
☎ 0220 (58) 2116

◆ 年末年始の休日急患当番医・歯科休日当番医 ◆

月日	休日急患当番医 ☎ 0220 (22) 2084 (医師会)			歯科休日当番医		
12/27(日)	わたなべ内科クリニック	迫 町	☎ 0220 (21) 5335	なかつやま歯科医院	米山町	☎ 0220 (55) 2755
29(火)				ごとう歯科医院	迫 町	☎ 0220 (22) 7111
30(水)				小寺歯科医院	豊里町	☎ 0225 (76) 1214
31(木)	大坂医院	中田町	☎ 0220 (34) 6625	かさま第2歯科医院	石越町	☎ 0228 (34) 3887
	やすらぎの里クリニック	南方町	☎ 0220 (29) 6060			
1/1(金)	おおたおおたにクリニック	中田町	☎ 0220 (35) 1161	みなみかた歯科医院	南方町	☎ 0220 (29) 7020
	遊佐内科胃腸科医院	迫 町	☎ 0220 (22) 2177			
2(土)	佐藤内科医院	迫 町	☎ 0220 (22) 2160	おおさか歯科医院	中田町	☎ 0220 (34) 6668
	三浦消化器内科	中田町	☎ 0220 (34) 3611			
3(日)	市立豊里病院	豊里町	☎ 0225 (76) 2023	市立豊里病院	豊里町	☎ 0225 (76) 2023
	八木小児科医院	迫 町	☎ 0220 (22) 2566			
10(日)	菅原内科クリニック	迫 町	☎ 0220 (22) 0888	さとう歯科医院	迫 町	☎ 0220 (22) 8133
11(月)	新田診療所	迫 町	☎ 0220 (28) 3398	佐藤歯科医院	豊里町	☎ 0225 (76) 0220
○診療時間 9:00~17:00 ○休日・夜間診療案内 ☎ 0229 (24) 2267 (24時間)				○診療時間 9:00~17:00 【問い合わせ】 ※月曜~金曜日(休日を除く) 市民生活部健康推進課 ☎ 0220 (58) 2116		

※当番医は、変更になることがあります。各医療機関に確認の上、受診してください。

今月の表紙

石越幼稚園で11月28日に生活発表会が行われました。園児たちは、少し緊張しながらも、元気いっぱい歌や踊りを披露しました。会場からは拍手と同時に笑いも起き、とてもにぎやかな発表会になりました。



編集室から

▼わたしは幼いころサンタクロースの「ジャンジャン」という鈴の音を聞いたことがありました。今思えば、あの音はチエーンを装着した車が走っている音だったのでは・・・▼こしも一年たかさん笑って過ごすことができました。来年は、どんな一年になるのか楽しみです。(宮内)



モバイルとめ
<http://www.city.tome.miyagi.jp/m/>



登米市メール配信サービス登録
tome@entry.mail-dpt.jp (携帯用)