

令和4年度

登米市病院事業会計決算書

宮城県登米市

目 次

	ページ
I 決算書類	
1 令和4年度登米市病院事業会計決算報告書	
(1) 収益的収入及び支出	4
(2) 資本的収入及び支出	4
2 財務諸表	
(1) 令和4年度登米市病院事業損益計算書	8
(2) 令和4年度登米市病院事業剰余金計算書	10
(3) 令和4年度登米市病院事業欠損金処理計算書	12
(4) 令和4年度登米市病院事業貸借対照表	14
(5) 注記事項	16
II 決算附属書類	
1 令和4年度登米市病院事業報告書	
(1) 概況	
ア 総括事項	20
イ 経営指標	22
ウ 議会議決事項	24
エ 行政官庁認可事項	25
オ 職員に関する事項	26
(2) 工事	
ア 建設改良工事の概況	28
(3) 業務	
ア 業務量	29
イ 事業収入に関する事項	34
ウ 事業費用に関する事項	39
(4) 会計	
ア 重要契約の要旨	44
イ 企業債、他会計借入金及び一時借入金の概況	44
ウ その他会計経理に関する事項	45
2 財務諸表附属書類	
(1) 令和4年度登米市病院事業キャッシュ・フロー計算書	52
(2) 収益費用明細書	
ア 収益の部	54
イ 費用の部	56
(3) 固定資産明細書	
ア 有形固定資産明細書	60
イ 無形固定資産明細書	64
ウ 投資その他資産明細書	64
(4) 企業債明細書	65
3 参考書類	
(1) 令和4年度登米市病院事業会計決算状況（事業合計）	71
(2) 令和4年度登米市病院事業会計決算状況（施設別）	74
(3) 補足説明	78

I 決 算 書 類

1 令和4年度登米市病院事業会計決算報告書

令和4年度登米市病院事業会計決算報告書

(1) 収益的収入及び支出 収 入

区 分	予 算 額		
	当初予算額	補正予算額	地方公営企業法第24条第3項の規定による支出額に係る財源充当額
第1款 病院事業収益	7,583,110,000	284,449,000	0
第1項 医業収益	6,411,940,000	△439,161,000	0
第2項 医業外収益	1,151,710,000	725,016,000	0
第3項 特別利益	19,460,000	△1,406,000	0

支 出

区 分	予 算 額					小 計
	当初予算額	補正予算額	予備費支出額	流用増減額	地方公営企業法第24条第3項の規定による支出額	
第1款 病院事業費用	7,757,676,000	40,169,000	0	0	0	7,797,845,000
第1項 医業費用	7,579,058,000	27,529,000	0	0	0	7,606,587,000
第2項 医業外費用	173,618,000	12,640,000	2,300,000	0	0	188,558,000
第4項 予備費	5,000,000	0	△2,300,000	0	0	2,700,000

(2) 資本的収入及び支出 収 入

区 分	予 算 額			小 計	地方公営企業法第26条の規定による繰越額に係る財源充当額
	当初予算額	補正予算額	小 計		
第1款 資本的収入	1,005,637,000	100,899,000	1,106,536,000	0	
第1項 出資金	374,546,000	0	374,546,000	0	
第2項 企業債	233,900,000	200,000	234,100,000	0	
第3項 補助金	0	71,029,000	71,029,000	0	
第4項 投資返還金	0	34,000,000	34,000,000	0	
第7項 他会計負担金	397,191,000	△4,330,000	392,861,000	0	

支 出

区 分	予 算 額				地方公営企業法第26条の規定による繰越額	継続費通次額
	当初予算額	補正予算額	流用増減額	小 計		
第1款 資本的支出	1,136,811,000	59,792,000	0	1,196,603,000	3,365,000	0
第1項 建設改良費	280,982,000	79,907,000	0	360,889,000	3,365,000	0
第3項 投資	14,800,000	△9,800,000	0	5,000,000	0	0
第4項 償還金	841,029,000	△10,315,000	0	830,714,000	0	0

(単位：円)

合 計	決 算 額	予算額に比べ 決算額の増減	備 考
7,867,559,000	7,926,907,490	59,348,490	(うち仮受消費税及び地方消費税 23,342,440)
5,972,779,000	6,004,411,060	31,632,060	(" 22,092,323)
1,876,726,000	1,903,944,441	27,218,441	(" 1,250,117)
18,054,000	18,551,989	497,989	(" 0)

地方公営企業法第26条第2項の規定による繰越額	合 計	決 算 額	地方公営企業法第26条第2項の規定による繰越額	不 用 額	備 考
0	7,797,845,000	7,554,223,820	0	243,621,180	(うち仮払消費税及び地方消費税 123,266,742)
0	7,606,587,000	7,371,989,140	0	234,597,860	(" 123,249,381)
0	188,558,000	182,234,680	0	6,323,320	(" 17,361)
0	2,700,000	0	0	2,700,000	

継続費通次繰越額に係る財源充当額	合 計	決 算 額	予算額に比べ 決算額の増減	備 考
0	1,106,536,000	1,043,241,644	△ 63,294,356	
0	374,546,000	374,546,000	0	
0	234,100,000	186,600,000	△ 47,500,000	
0	71,029,000	55,234,644	△ 15,794,356	
0	34,000,000	34,000,000	0	
0	392,861,000	392,861,000	0	

合 計	決 算 額	翌年度繰越額			不 用 額	備 考
		地方公営企業法第26条の規定による繰越額	継続費通次繰越額	合 計		
1,199,968,000	1,161,343,185	0	0	0	38,624,815	(うち仮払消費税及び地方消費税 29,602,724)
364,254,000	325,629,964	0	0	0	38,624,036	(" 29,602,724)
5,000,000	5,000,000	0	0	0	0	
830,714,000	830,713,221	0	0	0	779	

2 財 務 諸 表

令和4年度登米市病院事業損益計算書

(令和4年4月1日から令和5年3月31日まで)

(単位：円)

1 医業収益

(1) 入院収益	3,267,115,478	
(2) 外来収益	1,835,660,418	
(3) その他医業収益	234,174,841	
(4) 他会計負担金	<u>645,368,000</u>	5,982,318,737

2 医業費用

(1) 給与費	4,595,463,733	
(2) 材料費	674,367,572	
(3) 経費	1,282,312,220	
(4) 減価償却費	679,509,353	
(5) 資産減耗費	7,237,776	
(6) 研究研修費	<u>9,849,105</u>	<u>7,248,739,759</u>

医業利益（△損失）

△ 1,266,421,022

3 医業外収益

(1) 受取利息配当金	7,007,261	
(2) 他会計補助金	227,854,000	
(3) 補助金	670,527,366	
(4) 負担金交付金	549,522,000	
(5) 患者外給食収益	183,915	
(6) 長期前受金戻入	374,974,549	
(7) 引当金戻入	26,548,855	
(8) その他医業外収益	<u>46,076,482</u>	1,902,694,428

4 医業外費用

(1) 支払利息及び企業債取扱諸費	45,898,109	
(2) 長期前払消費税償却	16,656,929	
(3) 患者外給食材料費	173,610	
(4) 雑損失	<u>221,856,545</u>	<u>284,585,193</u>
		<u>1,618,109,235</u>

経常利益（△損失）

351,688,213

5 特別利益

(1) 長期前受金戻入	495,000		
(2) その他特別利益	<u>18,056,989</u>	<u>18,551,989</u>	<u>18,551,989</u>

当年度純利益（△損失） 370,240,202

前年度繰越利益剰余金（△欠損金） △ 15,975,722,614

当年度未処分利益剰余金（△未処理欠損金） △ 15,605,482,412

令和4年度登米市病院事業剰余金計算書

(令和4年4月1日から令和5年3月31日まで)

	資本金	資本剰余金			
		受贈財産 評価額	寄附金	補助金	その他
前年度末残高	15,416,537,623	107,657,067	0	0	38,900,000
前年度処分額	0	0	0	0	0
処分後残高	15,416,537,623	107,657,067	0	0	38,900,000
当年度変動額	374,546,000	0	0	0	△ 22,400,000
他会計出資金の受入	374,546,000	0	0	0	0
償還免除引当金計上に伴う損失への補填	0	0	0	0	△ 4,800,000
前受金の充当	0	0	0	0	5,000,000
修学一時金返還に伴う他会計負担金の前受金計上	0	0	0	0	△ 22,600,000
当年度純利益	0	0	0	0	0
当年度末残高	15,791,083,623	107,657,067	0	0	16,500,000

(単位：円)

剰 余 金					資本合計
利 益 剰 余 金					
資本剰余金 合 計	減 債 積立金	利 益 積立金	未処分利益剰余金 (△未処理欠損金)	利益剰余金 合 計	
146,557,067	0	0	△ 15,975,722,614	△ 15,975,722,614	△ 412,627,924
0	0	0	0	0	0
146,557,067	0	0	(△繰越欠損金) △ 15,975,722,614	△ 15,975,722,614	△ 412,627,924
△ 22,400,000	0	0	370,240,202	370,240,202	722,386,202
0	0	0	0	0	374,546,000
△ 4,800,000	0	0	0	0	△ 4,800,000
5,000,000	0	0	0	0	5,000,000
△ 22,600,000	0	0	0	0	△ 22,600,000
0	0	0	370,240,202	370,240,202	370,240,202
124,157,067	0	0	(△当年度未処理欠損金) △ 15,605,482,412	△ 15,605,482,412	309,758,278

令和4年度登米市病院事業欠損金処理計算書

	資 本 金
当年度末残高	15,791,083,623
処分額	0
処分後残高	15,791,083,623

(単位：円)

資本剰余金	未処理欠損金
124,157,067	15,605,482,412
0	0
124,157,067	(繰越欠損金) 15,605,482,412

令和4年度登米市病院事業貸借対照表

(令和5年3月31日)

(単位：円)

資 産 の 部

1 固 定 資 産

(1) 有形固定資産

イ 土 地		781,397,229	
ロ 建 物	14,063,716,770		
減価償却累計額	<u>△ 7,823,627,013</u>	6,240,089,757	
ハ 構 築 物	1,065,326,722		
減価償却累計額	<u>△ 216,757,430</u>	848,569,292	
ニ 器 械 備 品	4,286,705,207		
減価償却累計額	<u>△ 3,081,528,865</u>	1,205,176,342	
ホ 車 両	57,815,778		
減価償却累計額	<u>△ 51,162,632</u>	6,653,146	
ヘ リース資産	14,763,000		
減価償却累計額	<u>△ 14,190,610</u>	572,390	
有形固定資産合計			9,082,458,156

(2) 無形固定資産

イ 電話加入権		1,288,323	
無形固定資産合計			1,288,323

(3) 投資その他の資産

イ 長期貸付金	312,700,000		
償還免除引当金	<u>△ 296,200,000</u>	16,500,000	
ロ 長期前払消費税		283,167,799	
ハ その他投資		1,680,000	
投資その他の資産合計			301,347,799

固 定 資 産 合 計 9,385,094,278

2 流 動 資 産

(1) 現金預金		458,883,493	
(2) 未収金	1,097,474,050		
貸倒引当金	<u>△ 6,510,284</u>	1,090,963,766	
(3) 貯蔵品		26,387,609	
(4) 前払費用		140,910	
流動資産合計			1,576,375,778
資 産 合 計			<u>10,961,470,056</u>

(単位：円)

負債の部

3 固定負債

(1) 企業債

イ 建設改良費等の財源に
充てるための企業債

4,894,066,701

ロ その他の企業債

186,100,000

企業債合計

5,080,166,701

(2) 他会計借入金

イ その他の長期借入金

300,000,000

(3) 引当金

イ 退職給付引当金

2,292,843,030

固定負債合計

7,673,009,731

4 流動負債

(1) 企業債

イ 建設改良費等の財源に
充てるための企業債

850,525,988

(2) 他会計借入金

30,000,000

(3) 未払金

379,076,116

(4) 前受金

83,673,700

(5) 引当金

イ 賞与引当金

263,330,000

(6) その他流動負債

8,282,896

流動負債合計

1,614,888,700

5 繰延収益

(1) 長期前受金

収益化累計額

3,233,965,231

繰延収益合計

△ 1,870,151,8841,363,813,347

負債合計

10,651,711,778

資本の部

6 資本金

15,791,083,623

7 剰余金

(1) 資本剰余金

イ 受贈財産評価額

107,657,067

ロ その他資本剰余金

16,500,000

資本剰余金合計

124,157,067

(2) 利益剰余金

イ 当年度未処理欠損金

15,605,482,412

利益剰余金合計

△ 15,605,482,412

剰余金合計

△ 15,481,325,345

資本合計

309,758,278

負債資本合計

10,961,470,056

注記事項

I 重要な会計方針

1 資産の評価基準及び評価方法

- ・貯蔵品 先入先出法による原価法（貸借対照表価額は収益性の低下に基づく簿価切下げの方法により算定）。

2 固定資産の減価償却の方法

(1) 有形固定資産

- ・減価償却の方法 定額法による。

- ・主な耐用年数

建物	15年	～	39年
構築物	10年	～	20年
器械備品	4年	～	10年
車両	4年	～	6年

(2) 無形固定資産

- ・減価償却の方法 定額法による。

(3) リース資産

- ・所有権移転ファイナンス・リース取引に係るリース資産
自己所有の固定資産に適用する減価償却の方法と同一の方法による。
- ・所有権移転外ファイナンス・リース取引に係るリース資産
リース期間を耐用年数とし、残存価格を零とする定額法による。

3 引当金の計上基準

(1) 退職給付引当金

当年度末における職員に対する退職手当の要支給額（2,544,788,016円）から、宮城県市町村職員退職手当組合における積立金相当額（251,944,986円）を控除した金額を計上している。

(2) 賞与引当金（法定福利費引当金含む）

職員の期末手当、勤勉手当の支給及び手当の支給に伴う法定福利費の支払いに備えるため、当年度末における支給見込額に基づき、翌年度の支給見込額のうち当年度の負担に属する額を計上している。

(3) 貸倒引当金

債権の不納欠損による損失に備えるため、実績率等による回収不能見込額を計上している。

(4) 償還免除引当金

医学生及び看護師奨学資金等貸付金の償還免除等による損失に備えるため、個別に回収の可能性を検討し、回収不能見込額を計上している。

4 その他会計に関する書類作成の基本となる重要な事項

消費税及び地方消費税の会計処理は税抜方式によっている。なお、控除対象外消費税等については、当年度の費用として処理している。ただし、病院建設事業の固定資産に係る控除対象外消費税等については、長期前払消費税勘定に計上し、20年間で均等償却を行う。

II 貸借対照表関係

1 企業債の償還に係る他会計の負担

貸借対照表に計上されている企業債（1年以内に償還予定の額も含む）のうち、一般会計が負担すると見込まれる額は、5,430,868,700円である。

2 賞与引当金の取崩し

令和4年6月分賞与の支給に伴う期末手当、勤勉手当の支給302,292,648円及び手当の支給に伴う法定福利費57,483,863円の支払いに対して、賞与引当金232,626,000円及び法定福利費引当金44,094,000円を取崩した。

3 貸倒引当金の取崩し

令和4年度病院事業使用料不納欠損処分951,327円に対して、貸倒引当金951,327円を取崩した。

4 償還免除引当金の取崩し

看護師奨学資金貸付金の償還免除1,800,000円に対して、償還免除引当金1,800,000円を取崩した。

Ⅲ セグメント情報

1 報告セグメントの概要

登米市病院事業会計は、3病院、4診療所、1訪問看護ステーションを設置していることから、本局を含めた9つを報告セグメントとしている。

なお、各報告セグメントに属する事業の内容は以下のとおりである。

セグメント区分	主 な 事 業 内 容
登米市民病院	入院・外来医療業務、救急医療業務
米谷病院	入院・外来医療業務、救急医療業務
豊里病院	入院・外来医療業務、救急医療業務
登米診療所	(平成30年8月1日休止)
よねやま診療所	(令和2年6月8日休止)
上沼診療所	外来医療業務
津山診療所	(平成30年4月1日休止)
訪問看護ステーション	在宅訪問看護業務
本局	上記施設の統括業務

2 報告セグメントごとの医業収益等

(令和4年4月1日から令和5年3月31日まで)

(単位：円)

項 目	登米市民病院	米谷病院	豊里病院	登米診療所	よねやま診療所
医業収益	3,975,681,422	802,854,677	929,282,535	230,000	517,000
医業費用	4,332,146,945	1,250,800,088	1,150,300,221	24,422,497	17,935,410
医業損益	△ 356,465,523	△ 447,945,411	△ 221,017,686	△ 24,192,497	△ 17,418,410
経常損益	737,917,455	△ 204,877,086	△ 20,755,248	△ 6,821,383	△ 13,724,678
セグメント資産	4,763,098,328	4,237,226,170	966,606,036	146,108,238	195,202,309
セグメント負債	3,538,396,565	4,725,248,710	1,061,186,952	126,355,251	25,627,341
その他の項目					
一般会計繰入金 (収益的収入)	868,836,000	281,192,000	228,893,000	230,000	777,000
(資本的収入)	458,690,000	220,155,000	58,884,000	5,594,000	11,868,000
減価償却費	328,554,881	234,806,437	71,569,029	18,550,848	13,621,868
特別利益	13,796,752	2,918,883	1,146,443	0	495,000
特別損失	0	0	0	0	0
うち減損損失	0	0	0	0	0
有形固定資産及び 無形固定資産の 増加額	247,339,900	15,330,000	43,294,000	4,440,000	0

項 目	上沼診療所	津山診療所	訪問看護 ステーション	本局	合 計
医業収益	62,532,581	12,000	211,167,522	41,000	5,982,318,737
医業費用	56,585,860	731,068	231,409,571	184,408,099	7,248,739,759
医業損益	5,946,721	△ 719,068	△ 20,242,049	△ 184,367,099	△ 1,266,421,022
経常損益	18,229,222	△ 839,385	△ 8,314,209	△ 149,126,475	351,688,213
セグメント資産	80,288,707	14,873,280	39,383,746	518,683,242	10,961,470,056
セグメント負債	77,863,410	5,288,771	200,633,804	891,110,974	10,651,711,778
その他の項目					
一般会計繰入金 (収益的収入)	7,944,000	12,000	10,238,000	24,622,000	1,422,744,000
(資本的収入)	200,000	0	1,600,000	10,416,000	767,407,000
減価償却費	5,198,828	0	1,734,210	5,473,252	679,509,353
特別利益	0	0	0	194,911	18,551,989
特別損失	0	0	0	0	0
うち減損損失	0	0	0	0	0
有形固定資産及び 無形固定資産の 増加額	154,000	0	2,518,676	7,691,440	320,768,016

Ⅱ 決 算 附 属 書 類

1 令和4年度登米市病院事業報告書

(1) 概況

ア 総括事項

(ア) 決算状況

a 収益的収入及び支出

病院事業収益は予算額7,867,559千円に対し決算額は7,926,907千円で、執行率は100.8%であった。

また、病院事業費用は予算額7,797,845千円に対し決算額は7,554,224千円で、執行率は96.9%であった。

b 資本的収入及び支出

資本的収入は予算額1,106,536千円に対し決算額は1,043,242千円で、執行率は94.3%であった。

また、資本的支出は予算額1,199,968千円に対し決算額は1,161,343千円で、執行率は96.8%であった。

c 決算規模

当年度の決算規模は8,036,058千円となり、前年度の7,842,439千円と比較すると、193,619千円増加した。

$$\begin{array}{rclclcl} 8,036,058 \text{千円} & = & 7,554,224 \text{千円} & - & 679,509 \text{千円} & + & 1,161,343 \text{千円} \\ (\text{決算規模}) & & (\text{収益的支出}) & & (\text{減価償却費}) & & (\text{資本的支出}) \end{array}$$

(イ) 経営環境

令和4年度の登米市病院事業は、依然として新型コロナウイルス感染症の影響が続く中、感染症患者等への診療を継続するとともに、地域から必要とされる医療提供に努め、3病院における病床の機能分担と更なる連携強化を図るなど、効率的かつ質の高い医療提供体制の構築と、「登米市病院事業中長期計画」に掲げる目標の達成に向け、経営改善に取り組んだ。

また、基幹型臨床研修病院として初期研修医の採用に向け、臨床研修医募集のホームページの作成、病院見学の受入れなどの積極的な取組を継続し、医師臨床研修マッチングに3名が成立した結果、初期研修医として令和5年度から勤務している。

なお、建設改良事業においては、登米市民病院の非常用電源設備の増設や電話システムの更新、豊里病院の高圧受変電設備の不点改修工事、老朽化している医療機器等整備のほか、令和4年3月に発生した福島県沖地震による被災箇所の復旧工事を実施するなど、施設整備に努めた。

(ウ) 経営成績

当年度の医業収益は5,982,319千円で、感染症対策に係る診療報酬の増加や抗がん剤注射料の増加などで前年度より外来収益が増加したが、医師の異動の影響や新型コロナウイルス感染症のクラスター発生による患者数の減少で入院収益が減少したため、前年度より41,026千円減少した。

医業費用は7,248,740千円で、退職手当組合の負担率減少や給与改定の影響などにより給与費が減少したため、前年度より70,839千円減少した。

この結果、医業損失が1,266,421千円となり、前年度より29,813千円の損失が減少した。

経常利益は351,688千円で、医業損失が減少したほか、新型コロナウイルス感染症対応に係る補助金を計上した影響などにより黒字となったが、退職給付引当金戻入や感染症対応に係る補助金などの医業外収益が前年度より減少したため、222,570千円の減益となった。

また、当年度純利益は370,240千円となり、前年度より245,658千円の利益が減少した。

当年度資金収支においては、575,103千円の黒字となったことから、当年度末における資金剰余額が625,913千円に増加した。

(エ) 財政状況

資産は10,961,470千円で、建物や器械備品の減価償却により固定資産が429,337千円減少し、現金預金の減少などで流動資産が260,277千円減少したことから、前年度より689,614千円減少した。

負債は10,651,712千円で、企業債の償還などにより固定負債が668,359千円減少し、一時借入金の返済などで流動負債が782,201千円減少し、長期前受金の増加で繰延収益が38,560千円増加したため、前年度より1,412,000千円減少した。

資本は309,758千円で、一般会計出資金の受入れで資本金が374,546千円増加したほか、当年度純利益の計上で剰余金が347,840千円増加したため、前年度より722,386千円増加した。

(オ)建設改良事業等(4条予算)

当年度の建設改良事業は、登米市民病院改修事業、豊里病院改修事業、登米診療所改修事業、医療機器等整備事業や災害復旧事業などで、予算額は364,254千円で325,630千円を執行した。
また、医学生奨学金等貸付事業として、看護師奨学金5,000千円を執行した。

a 建設改良事業

(単位:千円)

No.	事業名	予算額 (繰越額含む)	執行額	翌年度 繰越額	予算残額
1	登米市民病院改修事業	75,388	73,832	0	1,556
2	豊里病院改修事業	3,365	3,245	0	120
3	登米診療所改修事業	5,594	4,884	0	710
4	医療機器等整備事業	222,331	198,572	0	23,759
5	WEB会議システム整備事業	890	890	0	0
6	感染防止対策事業	5,096	5,096	0	0
7	災害復旧事業	49,454	37,345	0	12,109
	登米市民病院災害復旧事業	30,657	22,726	0	7,931
	米谷病院災害復旧事業	4,466	4,378	0	88
	豊里病院災害復旧事業	14,331	10,241	0	4,090
8	訪問看護システム整備事業	2,136	1,766	0	370
	計	364,254	325,630	0	38,624

b 投資(奨学金貸付)事業

(単位:千円)

No.	事業名	予算額	執行額	予算残額
1	医学生奨学金等貸付事業	5,000	5,000	0
	看護師奨学金	5,000	5,000	0

イ 経営指標

病床が有効に活用されているかを示す「①病床稼働率」は、令和4年度に新型コロナウイルス感染症の影響などに伴い前年度比3.8ポイント減の71.6%となったが、病床数のダウンサイジングを実施した令和元年度以降においては、70%以上で推移している。

経営の健全性を示す「②経常収支比率」は、医業収益や医業外収益の減少に伴い、前年度比2.9ポイント減の104.7%となった。

病院の本業である医業活動から生じる医業収益が医業費用に対する割合を示す「③医業収支比率」は、医業費用の減少に伴い前年度比0.2ポイント増の82.5%、医業収益のうち一般会計繰入金を除いた収益が医業費用に対する割合を示す「④修正医業収支比率」においては0.5ポイント減の73.6%となった。

また、医業収益に対する割合を示す各比率においては、「⑤職員給与費対医業収益比率」は、給与費の減少に伴い前年度比0.9ポイント減の71.1%となったが、分母となる医業収益の減少に伴い、「⑥材料費対医業収益比率」は0.6ポイント増の11.3%、「⑦薬品費対医業収益比率」は0.7ポイント増の7.0%、「⑧委託料対医業収益比率」は、0.2ポイント増の13.6%といずれも増加している。

なお、各指標においては、令和元年度から取り組んでいる病床数のダウンサイジングや3病院の機能分担、診療報酬における施設基準・加算取得による医業収益の増加や、交付税拡充に伴う繰入金の増加、新型コロナウイルス感染症に係る補助金の増加などで、改善の傾向にあることから、引き続き収支の改善に努めていく。

<経営指標の推移>

項目	H30	R1	R2	R3	R4
①病床稼働率	68.4%	74.2%	76.9%	75.4%	71.6%
②経常収支比率	91.0%	92.5%	97.9%	107.6%	104.7%
③医業収支比率	79.2%	82.2%	81.1%	82.3%	82.5%
④修正医業収支比率	71.0%	71.0%	72.1%	74.1%	73.6%
⑤職員給与費対医業収益比率	75.1%	73.3%	72.5%	72.0%	71.1%
⑥材料費対医業収益比率	15.1%	11.3%	10.9%	10.7%	11.3%
⑦薬品費対医業収益比率	11.5%	7.5%	6.5%	6.3%	7.0%
⑧委託料対医業収益比率	12.3%	13.2%	13.6%	13.4%	13.6%
⑨他会計繰入金対医業収益比率	26.0%	26.0%	24.8%	23.8%	23.8%

【算出方法】

- [①病床稼働率] 延患者数／延稼働病床数
- [②経常収支比率] (医業収益＋医業外収益)／(医業費用＋医業外費用)×100
- [③医業収支比率] 医業収益／医業費用×100
- [④修正医業収支比率] (医業収益－他会計負担金)／医業費用×100
- [⑤職員給与費対医業収益比率] (給与費－児童手当－会計年度任用職員以外の報酬(特別職)－退職給付費(引当金繰入額を含む))／医業収益×100
※地方公営企業決算状況調査による算出
- [⑥材料費対医業収益比率] 材料費／医業収益×100
- [⑦薬品費対医業収益比率] 薬品費／医業収益×100
- [⑧委託料対医業収益比率] 委託料／医業収益×100
- [⑨他会計繰入金対医業収益比率] 収益的収入繰入金／医業収益×100

<推移グラフ>

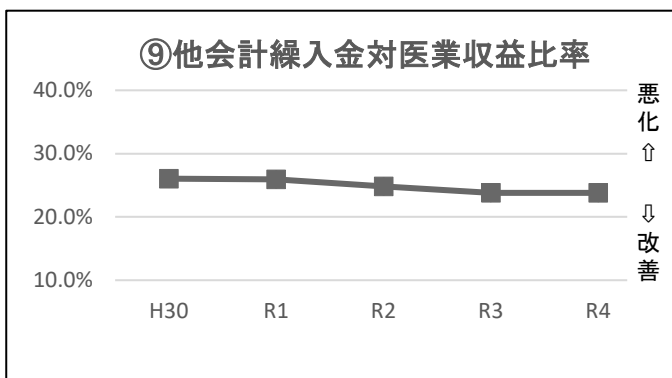
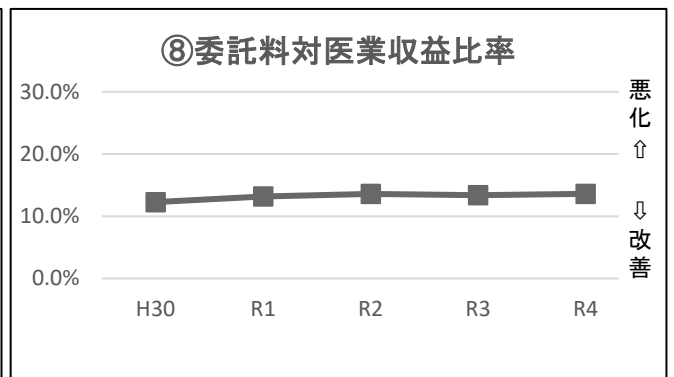
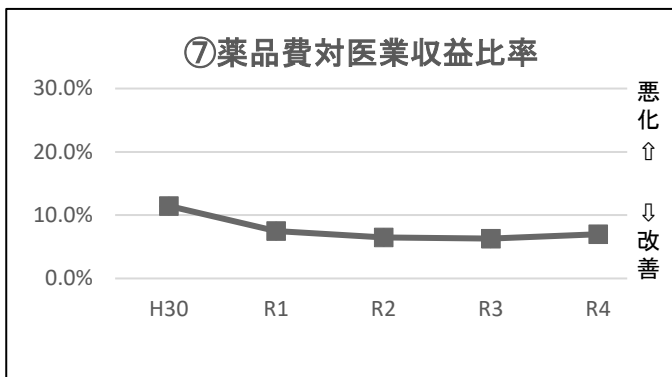
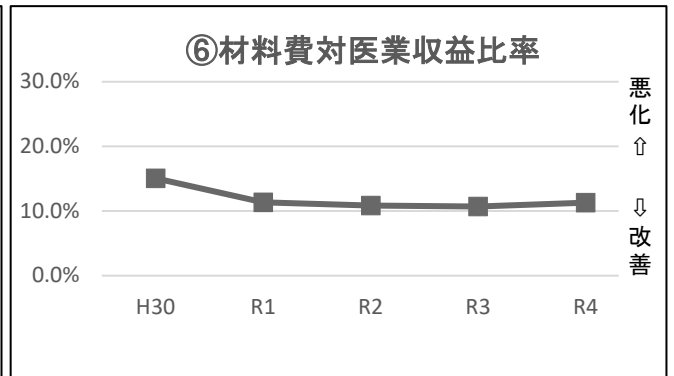
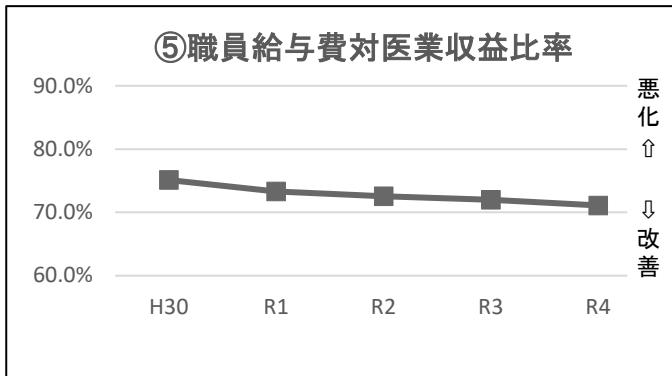
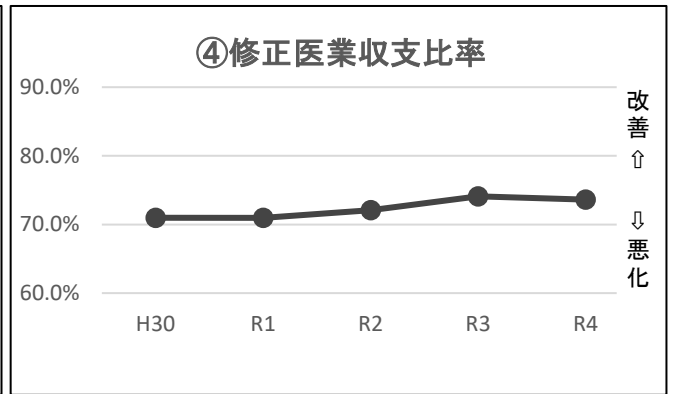
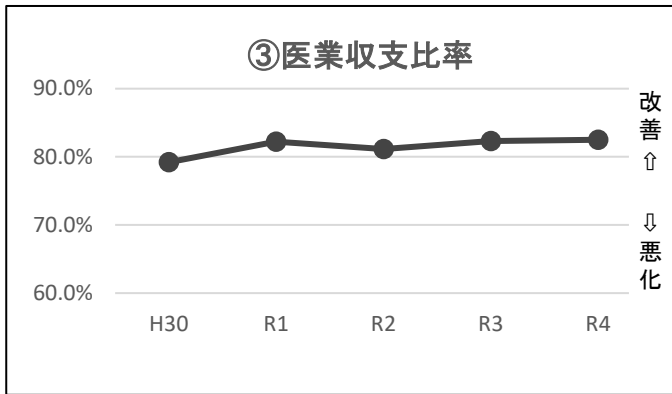
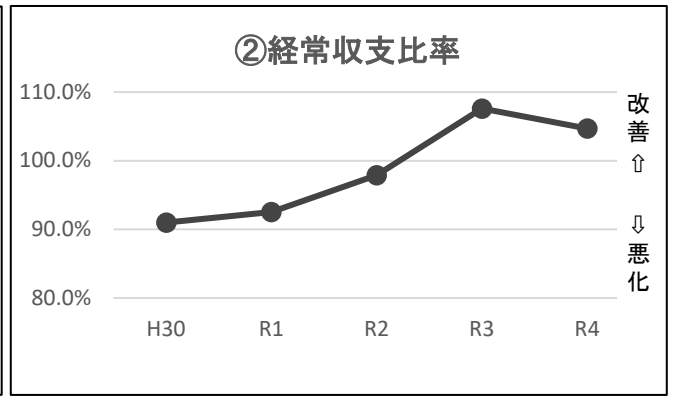
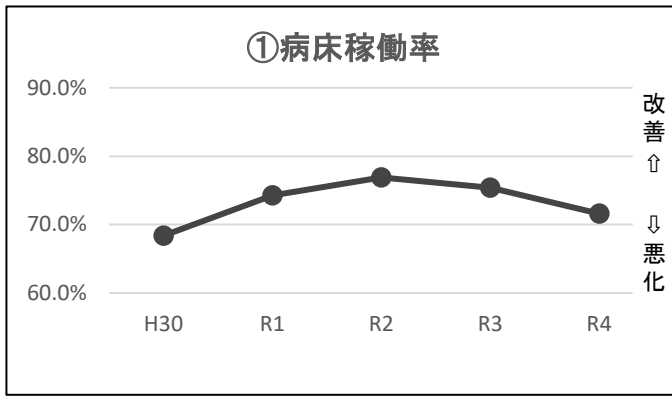

ウ 議会議決事項

区 分	議案番号	件 名	提出年月日	議決等年月日
令和4年 4月特別議会	議案第48号	令和4年度登米市病院事業会計補正予算 (第2号)	令和4年4月26日	令和4年4月26日
令和4年 6月定期議会	報告第8号	令和3年度登米市病院事業会計予算の繰越 計算書について	令和4年6月3日	令和4年6月10日
	議案第50号	令和4年度登米市病院事業会計補正予算 (第3号)	令和4年6月3日	令和4年6月15日
令和4年 9月定期議会	議案第68号	令和4年度登米市病院事業会計補正予算 (第4号)	令和4年9月8日	令和4年9月20日
	認定第9号	令和3年度登米市病院事業会計決算認定に ついて	令和4年9月8日	令和4年10月3日
令和4年 11月特別議会	議案第89号	令和4年度登米市病院事業会計補正予算 (第5号)	令和4年11月25日	令和4年11月25日
令和4年 12月定期議会	議案第100号	令和4年度登米市病院事業会計補正予算 (第6号)	令和4年12月2日	令和4年12月15日
	議案第107号	登米市病院事業、老人保健施設事業及び 訪問看護ステーション事業の設置等に関 する条例の一部を改正する条例について	令和4年12月2日	令和4年12月12日
令和5年 2月定期議会	議案第10号	令和4年度登米市病院事業会計補正予算 (第7号)	令和5年2月2日	令和5年3月1日
	議案第20号	令和5年度登米市病院事業会計予算	令和5年2月2日	令和5年3月10日
	議案第34号	登米市病院事業、老人保健施設事業及び 訪問看護ステーション事業の設置等に関 する条例の一部を改正する条例について	令和5年2月2日	令和5年2月27日
	議案第41号	令和4年度登米市病院事業会計資本剰余金 の処分について	令和5年2月2日	令和5年2月27日
令和5年 3月特別議会	議案第50号	令和4年度登米市病院事業会計補正予算 (第8号)	令和5年3月24日	令和5年3月24日

エ 行政官庁認可事項

区 分	申請年月日	申 請 先	件 名	認可年月日
登米市民病院	令和4年4月15日	東北厚生局	急性期看護補助体制加算（看護補助体制充実加算）	令和4年4月1日
	令和4年4月15日	東北厚生局	地域包括ケア入院医療管理料2（看護補助体制充実加算）	令和4年4月1日
	令和4年4月15日	東北厚生局	感染対策向上加算2（連携強化加算、サーベイランス強化加算）	令和4年4月1日
	令和4年4月15日	東北厚生局	後発医薬品使用体制加算2	令和4年4月1日
	令和4年4月15日	東北厚生局	外来腫瘍化学療法診療料1	令和4年4月1日
	令和4年5月25日	東北厚生局	感染対策向上加算1（指導強化加算）	令和4年6月1日
	令和4年5月25日	東北厚生局	感染対策向上加算2 辞退	令和4年6月1日
	令和4年6月10日	東北厚生局	後発医薬品使用体制加算1	令和4年7月1日
	令和4年6月10日	東北厚生局	後発医薬品使用体制加算2 辞退	令和4年7月1日
	令和4年7月11日	東北厚生局	医師事務作業補助体制加算1（30対1）	令和4年8月1日
	令和4年8月30日	東北厚生局	一般病棟入院基本料（急性期一般入院料2）	令和4年9月1日
	令和4年8月30日	東北厚生局	地域包括ケア入院医療管理料2	令和4年9月1日
	令和4年8月30日	東北厚生局	回復期リハビリテーション病棟入院料2	令和4年9月1日
	令和4年8月30日	東北厚生局	がん患者指導管理料イ	令和4年9月1日
	令和4年9月6日	東北厚生局	急性期看護補助体制加算	令和4年10月1日
	令和4年9月6日	東北厚生局	看護職員夜間配置加算	令和4年10月1日
	令和4年9月13日	東北厚生局	外来腫瘍化学療法診療料1	令和4年10月1日
	令和4年10月11日	東北厚生局	看護職員処遇改善評価料54	令和4年10月1日
令和4年10月20日	宮城県	救急病院に関する更新申出書	令和5年2月1日	
米谷病院	令和4年5月25日	東北厚生局	感染対策向上加算3	令和4年6月1日
	令和4年5月27日	東北厚生局	地域包括ケア病棟入院料1（看護補助者配置加算）	令和4年6月1日
豊里病院	令和4年5月23日	東北厚生局	感染対策向上加算3	令和4年6月1日
	令和4年9月22日	東北厚生局	地域包括ケア病棟入院料1（経過措置）	令和4年10月1日
	令和5年1月12日	宮城県	救急病院に関する更新申出書	令和5年3月21日
	令和5年2月15日	東北厚生局	歯科口腔リハビリテーション料2	令和5年3月1日
訪問看護 ステーション	令和4年5月25日	東北厚生局	精神科訪問看護療養費算定に係る職員追加登録	令和4年5月27日
	令和4年7月25日	東北厚生局	精神科訪問看護療養費算定に係る職員追加登録	令和4年7月27日
	令和5年1月24日	宮城県	指定居宅・指定介護予防サービス事業所指定更新届	令和5年3月29日

オ 職員に関する事項

(単位：人)

区 分	病院事業			登米市民病院			米谷病院			豊里病院				
	R4 年度末	R3 年度末	比較 増減	R4 年度末	R3 年度末	比較 増減	R4 年度末	R3 年度末	比較 増減	R4 年度末	R3 年度末	比較 増減		
管 理 者	特別職	1	1											
特 別 顧 問	特別職		1	△1										
医 師	勤務医	常勤	28	31	△3	17	19	△2	4	4		6	7	△1
		任期付	2	1	1	1	1				1		1	1
		非常勤	2	3	△1	1	1		1	1			1	△1
	計		32	35	△3	19	21	△2	5	5		7	8	△1
	(※)派遣応援		235	281	△46	143	178	△35	56	53	3	36	49	△13
計		267	316	△49	162	199	△37	61	58	3	43	57	△14	
看護部門	助産師	常勤	4	4		3	4	△1				1		1
	看護師	常勤	239	246	△7	154	160	△6	37	35	2	30	31	△1
		再任用	1	1		1	1							
		非常勤	29	30	△1	13	13		5	6	△1	6	6	
	准看護師	常勤	5	5								5	5	
		再任用		1	△1					1	△1			
	非常勤	15	19	△4	10	11	△1	1	4	△3	4	4		
	介護福祉士	非常勤	17	12	5	5	3	2	6	4	2	6	5	1
看護助手	非常勤	41	45	△4	22	23	△1	9	11	△2	10	11	△1	
計		351	363	△12	208	215	△7	58	61	△3	62	62		
医療技術部門	薬剤師	常勤	19	19		14	14		2	2		3	3	
	管理栄養士	常勤	6	6		3	3		2	2		1	1	
		非常勤	1		1							1		1
	診療放射線技師	常勤	15	15		11	11		2	2		2	2	
	臨床検査技師	常勤	14	15	△1	10	11	△1	2	2		2	2	
		再任用	1	3	△2		2	△2	1	1				
		非常勤	2	1	1	1	1					1		1
	臨床工学技士	常勤	3	3		3	3							
	理学療法士	常勤	19	19		14	15	△1	1	1		1	1	
	作業療法士	常勤	19	19		10	10		1	1		1	1	
	言語聴覚士	常勤	4	4		4	4							
	視能訓練士	常勤	1	1		1	1							
	歯科衛生士	常勤	5	5		2	2					3	3	
		再任用	1	1					1	1				
歯科技工士	常勤	1	1		1	1								
業務補助員	非常勤	9	10	△1	6	7	△1	2	2		1	1		
計		120	122	△2	80	85	△5	14	14		16	14	2	
事務部門	事務職員	常勤	38	37	1	13	13		5	5		6	5	1
		再任用	1	1						1	△1			
	社会福祉士	常勤	6	6		4	4		1	1		1	1	
	徴収嘱託員	非常勤	1	1		1	1							
	医療クレーン	非常勤	5	5		2	2				1	1		
	医療事務員	非常勤	2	2		1	1							
	診療情報管理士	常勤	1	1		1	1							
	医療情報技士	常勤	3	3		3	3							
	技術員(ボイラー)	常勤		1	△1					1	△1			
		再任用	1		1				1		1			
	業務補助員	非常勤	5	4	1	2	2					1	1	
運転業務員	非常勤	6	7	△1	3	4	△1				3	3		
計		69	68	1	30	31	△1	7	8	△1	12	11	1	
特別職計		1	2	△1										
常勤職員計		430	441	△11	268	279	△11	57	56	1	62	62		
再任用職員計		5	7	△2	1	3	△2	3	4	△1				
任期付職員計		2	1	1	1	1					1		1	
非常勤職員計		135	139	△4	67	69	△2	24	28	△4	34	33	1	
小計		573	590	△17	337	352	△15	84	88	△4	97	95	2	
(※)派遣応援計		235	281	△46	143	178	△35	56	53	3	36	49	△13	
合計		808	871	△63	480	530	△50	140	141	△1	133	144	△11	

(注1) 職員数は年度末職員数を表示。但し、(※)派遣応援の医師は、年度内に勤務実績があった実人数を表示。

(注2) 非常勤はパートタイムによる会計年度任用職員。

(単位：人)

区 分		上沼診療所			訪問看護ステーション			本局		
		R4 年度末	R3 年度末	比較 増減	R4 年度末	R3 年度末	比較 増減	R4 年度末	R3 年度末	比較 増減
管 理 者	特別職							1	1	
特 別 顧 問	特別職								1	△1
医 師	勤務医	常勤	1	1						
		任期付								
		非常勤								
	計		1	1						
	(※)派遣応援			1						
	計		1	2						△1
看 護 部 門	助産師	常勤								
	看護師	常勤	1	1		17	19			△2
		再任用								
		非常勤	1	1		2	2		2	2
	准看護師	常勤								
		再任用								
	非常勤									
	介護福祉士	非常勤								
	看護助手	非常勤								
	計		2	2		19	21		2	2
医 療 技 術 部 門	薬剤師	常勤								
	管理栄養士	常勤								
		非常勤								
	診療放射線技師	常勤								
	臨床検査技師	常勤								
		再任用								
		非常勤								
	臨床工学技士	常勤								
	理学療法士	常勤				3	2			1
	作業療法士	常勤				7	7			
	言語聴覚士	常勤								
	視能訓練士	常勤								
	歯科衛生士	常勤								
	再任用									
	歯科技工士	常勤								
	業務補助員	非常勤								
	計				10	9				1
事 務 部 門	事務職員	常勤				1	1		13	13
		再任用							1	1
	社会福祉士	常勤								
	徴収嘱託員	非常勤								
	医療クレーク	非常勤	1	1		1	1			
	医療事務員	非常勤				1	1			
	診療情報管理士	常勤								
	医療情報技士	常勤								
	技術員(ボイラー)	常勤								
		再任用								
	業務補助員	非常勤				1		1	1	
	運転業務員	非常勤								
	計		1	1		4	3		15	14
	特別職計							1	2	△1
	常勤職員計		2	2		28	29		13	13
	再任用職員計							1		1
	任期付職員計									
	非常勤職員計		2	2		5	4		3	3
	小計		4	4		33	33		18	18
	(※)派遣応援計			1						
	合計		4	5		33	33		18	18

(2) 工 事

ア 建設改良工事の概況

(ア) 現年度事業分

(単位：円)

工 事 名	工 事 内 容	令和4年度 工 事 費	工 期	契約先
登米市民病院非常 用電源設備工事	電気設備工事 発電機設置及び配線工 4箇所 切替盤設置工 4箇所 オイルタンク設置工 一式	36,674,000	令和4年9月16日 から 令和5年3月28日 まで	久光電気(株)
登米市民病院電話 システム更新工事	電話システム更新 電話設備機器 一式 電話設備工事 一式 キャリアFMC設備工事 一式	29,700,000	令和4年6月8日 から 令和4年12月28日 まで	東通インテグ レート(株)
登米市民病院直流 電源装置(蓄電 池)交換工事	直流電源装置(蓄電池)交換 蓄電池 54個 取付(処分) 一式	4,268,000	令和4年11月7日 から 令和5年1月31日 まで	亀井電気(株)
登米市民病院災害 復旧工事	災害復旧工事 一式 エキパ ^o ンション・ジョイントの改修工事 アスファルトの撤去及び新設	22,726,000	令和4年7月14日 から 令和4年12月9日 まで	(株)渡辺土建
登米市立米谷病院 災害復旧工事	災害復旧工事 一式 アスファルト舗装クラック アスファルト舗装沈下修理 グレーチング沈下修理 エアコン室外機復旧工事	4,026,000	令和4年10月1日 から 令和4年12月23日 まで	(株)渡辺土建
登米市立豊里病院 災害復旧工事	災害復旧工事 一式 増築棟渡廊下復旧 療養病棟渡廊下復旧 病棟2階ナースステーション天井復旧 外構復旧	8,701,000	令和5年1月13日 から 令和5年3月31日 まで	(株)只野組
登米診療所設備機 器復旧工事	ガス給湯器交換工事 ガス給湯器交換 一式 空調設備工事 室外機交換 一式	4,884,000	令和4年9月9日 から 令和5年3月24日 まで	(有)佐々政建設

(イ) 繰越事業分

(単位：円)

工 事 名	工 事 内 容	令和4年度 工 事 費	工 期	備 考
登米市立豊里病院 高圧受変電設備不 点改修工事	気中開閉器交換 一式 高圧計装機器交換 一式 高圧開閉器交換 一式 高圧進相コンデンサ交換 一式	3,245,000	令和3年12月23日 から 令和4年9月3日 まで	(株)佐々木電業

(3) 業 務

ア 業務量

(ア) 患者・利用者数及び料金収入

区 分		令和4年度	令和3年度	比較増減	増減率	
病院事業	入院	延患者数	95,704人	100,744人	△5,040人	△5.0%
		金額	3,267,115,478円	3,349,304,949円	△82,189,471円	△2.5%
		一人1日平均収益	34,138円	33,246円	892円	2.7%
	外来	延患者数	182,016人	185,324人	△3,308人	△1.8%
		金額	1,835,660,418円	1,811,801,077円	23,859,341円	1.3%
		一人1日平均収益	10,085円	9,776円	309円	3.2%
	計	延患者数	277,720人	286,068人	△8,348人	△2.9%
		金額	5,102,775,896円	5,161,106,026円	△58,330,130円	△1.1%
		一人1日平均収益	18,374円	18,042円	332円	1.8%
登米市民病院	入院	延患者数	53,878人	56,055人	△2,177人	△3.9%
		金額	2,195,567,437円	2,225,202,252円	△29,634,815円	△1.3%
		一人1日平均収益	40,751円	39,697円	1,054円	2.7%
	外来	延患者数	89,016人	90,756人	△1,740人	△1.9%
		金額	1,145,144,644円	1,133,750,970円	11,393,674円	1.0%
		一人1日平均収益	12,864円	12,492円	372円	3.0%
	計	延患者数	142,894人	146,811人	△3,917人	△2.7%
		金額	3,340,712,081円	3,358,953,222円	△18,241,141円	△0.5%
		一人1日平均収益	23,379円	22,879円	500円	2.2%
米谷病院	入院	延患者数	19,607人	20,321人	△714人	△3.5%
		金額	492,677,314円	498,745,640円	△6,068,326円	△1.2%
		一人1日平均収益	25,128円	24,543円	585円	2.4%
	外来	延患者数	23,873人	23,384人	489人	2.1%
		金額	178,955,866円	154,819,622円	24,136,244円	15.6%
		一人1日平均収益	7,496円	6,621円	875円	13.2%
	計	延患者数	43,480人	43,705人	△225人	△0.5%
		金額	671,633,180円	653,565,262円	18,067,918円	2.8%
		一人1日平均収益	15,447円	14,954円	493円	3.3%
豊里病院	入院	延患者数	22,219人	24,368人	△2,149人	△8.8%
		金額	578,870,727円	625,357,057円	△46,486,330円	△7.4%
		一人1日平均収益	26,053円	25,663円	390円	1.5%
	外来	延患者数	40,755人	42,223人	△1,468人	△3.5%
		金額	263,567,061円	272,519,047円	△8,951,986円	△3.3%
		一人1日平均収益	6,467円	6,454円	13円	0.2%
	計	延患者数	62,974人	66,591人	△3,617人	△5.4%
		金額	842,437,788円	897,876,104円	△55,438,316円	△6.2%
		一人1日平均収益	13,378円	13,483円	△105円	△0.8%
診療所 上沼	外来	延患者数	4,673人	4,672人	1人	0.0%
		金額	49,120,701円	47,569,883円	1,550,818円	3.3%
		一人1日平均収益	10,512円	10,182円	330円	3.2%
訪問 看護 サービス	外来	延利用者数	23,699人	24,289人	△590人	△2.4%
		金額	198,872,146円	203,141,555円	△4,269,409円	△2.1%
		一人1日平均収益	8,392円	8,364円	28円	0.3%

(イ) 科別患者・利用者数

(単位：人)

区分	入院 外来別	診療科	令和4年度		令和3年度		比較増減	
			延患者数	1日平均 患者数	延患者数	1日平均 患者数	延患者数	1日平均 患者数
登米 市民 病院	入院	内科	31,402	86.0	27,782	76.1	3,620	9.9
		小児科	0	0.0	5	0.0	△ 5	0.0
		外科	8,708	23.9	9,318	25.5	△ 610	△ 1.6
		整形外科	11,373	31.2	16,947	46.4	△ 5,574	△ 15.2
		泌尿器科	799	2.2	462	1.3	337	0.9
		皮膚科	700	1.9	677	1.9	23	0.0
		リハビリテーション科	896	2.5	864	2.4	32	0.1
	計	53,878	147.6	56,055	153.6	△ 2,177	△ 6.0	
	外来	内科	29,550	121.6	30,300	125.2	△ 750	△ 3.6
		小児科	7,734	31.8	7,525	31.1	209	0.7
		外科	6,507	26.8	6,563	27.1	△ 56	△ 0.3
		整形外科	13,489	55.5	14,164	58.5	△ 675	△ 3.0
		産婦人科	1,649	6.8	1,878	7.8	△ 229	△ 1.0
眼科		4,493	18.5	4,625	19.1	△ 132	△ 0.6	
泌尿器科		4,451	18.3	3,542	14.6	909	3.7	
人工透析内科		7,963	32.8	8,054	33.3	△ 91	△ 0.5	
皮膚科		6,345	26.1	6,563	27.1	△ 218	△ 1.0	
耳鼻咽喉科		4,889	20.1	4,970	20.5	△ 81	△ 0.4	
放射線科		365	1.5	352	1.5	13	0.0	
リハビリテーション科		1,581	6.5	2,220	9.2	△ 639	△ 2.7	
計	89,016	366.3	90,756	375.0	△ 1,740	△ 8.7		
米谷 病院	入院	内科	18,553	50.8	19,177	52.5	△ 624	△ 1.7
		整形外科	1,054	2.9	1,144	3.1	△ 90	△ 0.2
		計	19,607	53.7	20,321	55.7	△ 714	△ 2.0
	外来	内科	12,417	51.1	12,223	50.5	194	0.6
		小児科	3,678	15.1	3,021	12.5	657	2.6
		整形外科	6,831	28.1	7,091	29.3	△ 260	△ 1.2
耳鼻咽喉科	947	3.9	1,049	4.3	△ 102	△ 0.4		
計	23,873	98.2	23,384	96.6	489	1.6		
豊里 病院	入院	内科	21,503	58.9	22,697	62.2	△ 1,194	△ 3.3
		外科	18	0.0	348	1.0	△ 330	△ 1.0
		整形外科	698	1.9	1,306	3.6	△ 608	△ 1.7
		眼科	0	0.0	17	0.0	△ 17	0.0
		計	22,219	60.9	24,368	66.8	△ 2,149	△ 5.9
	外来	内科	23,266	95.7	22,533	93.1	733	2.6
		小児科	12	0.0	10	0.0	2	0.0
		外科	846	3.5	962	4.0	△ 116	△ 0.5
		整形外科	2,116	8.7	2,947	12.2	△ 831	△ 3.5
		眼科	497	2.0	723	3.0	△ 226	△ 1.0
		皮膚科	9,759	40.2	10,788	44.6	△ 1,029	△ 4.4
歯科	4,259	17.5	4,260	17.6	△ 1	△ 0.1		
計	40,755	167.7	42,223	174.5	△ 1,468	△ 6.8		

(単位：人)

区分	入院 外来別	診療科	令和4年度		令和3年度		比較増減	
			延患者数	1日平均 患者数	延患者数	1日平均 患者数	延患者数	1日平均 患者数
上沼 診療所	外来	内科	4,673	19.2	4,672	19.3	1	△ 0.1
ステ 訪問 シヨ ン 看護	外来	訪問看護	15,201	62.6	16,481	68.1	△ 1,280	△ 5.5
		訪問リハビリ テーション	8,498	35.0	7,808	32.3	690	2.7
		計	23,699	97.5	24,289	100.4	△ 590	△ 2.9

(単位：日)

診療日数	区分	令和4年度	令和3年度	比較増減
	入院	365	365	0
	外来	243	242	1

(ウ) 病床稼働率

区 分	許可病床数 (床)			延稼働病床数 (床)			延患者数 (人)			
	4年度	3年度	増減	4年度	3年度	増減	4年度	3年度	増減	
病院事業	一般病床	298	298	0	105,120	105,120	0	73,582	78,402	△4,820
	急性期一般	152	152	0	54,750	54,750	0	46,820	49,431	△2,611
	地域包括ケア	116	116	0	39,420	39,420	0	23,985	27,252	△3,267
	回復期リハ	30	30	0	10,950	10,950	0	2,777	1,719	1,058
	療養病床	80	80	0	28,470	28,470	0	22,122	22,342	△220
	計	378	378	0	133,590	133,590	0	95,704	100,744	△5,040
登米市民病院	一般病床	198	198	0	71,540	71,540	0	53,878	56,055	△2,177
	急性期一般	152	152	0	54,750	54,750	0	46,820	49,431	△2,611
	地域包括ケア	16	16	0	5,840	5,840	0	4,281	4,905	△624
	回復期リハ	30	30	0	10,950	10,950	0	2,777	1,719	1,058
	計	198	198	0	71,540	71,540	0	53,878	56,055	△2,177
米谷病院	一般病床	40	40	0	11,680	11,680	0	8,106	8,747	△641
	地域包括ケア	40	40	0	11,680	11,680	0	8,106	8,747	△641
	療養病床	50	50	0	17,520	17,520	0	11,501	11,574	△73
	計	90	90	0	29,200	29,200	0	19,607	20,321	△714
豊里病院	一般病床	60	60	0	21,900	21,900	0	11,598	13,600	△2,002
	地域包括ケア	60	60	0	21,900	21,900	0	11,598	13,600	△2,002
	療養病床	30	30	0	10,950	10,950	0	10,621	10,768	△147
	計	90	90	0	32,850	32,850	0	22,219	24,368	△2,149

※許可病床数は、年度末時点の許可病床数を表示。

1日平均患者数（人）			病床稼働率（％）			備 考
4年度	3年度	増減	4年度	3年度	増減	
201.6	214.8	△13.2	70.0	74.6	△4.6	
128.3	135.4	△7.1	85.5	90.3	△4.8	
65.7	74.7	△9.0	60.8	69.1	△8.3	
7.6	4.7	2.9	25.4	15.7	9.7	
60.6	61.2	△0.6	77.7	78.5	△0.8	
262.2	276.0	△13.8	71.6	75.4	△3.8	
147.6	153.6	△6.0	75.3	78.4	△3.1	延稼働病床数 196床×365日
128.3	135.4	△7.1	85.5	90.3	△4.8	延稼働病床数 150床×365日
11.7	13.4	△1.7	73.3	84.0	△10.7	
7.6	4.7	2.9	25.4	15.7	9.7	新型コロナウイルス感染症対応病床 4年度 令和4年4月1日～令和5年3月31日 3年度 令和3年4月1日～令和4年3月31日
147.6	153.6	△6.0	75.3	78.4	△3.1	
22.2	24.0	△1.8	69.4	74.9	△5.5	延稼働病床数 32床×365日
22.2	24.0	△1.8	69.4	74.9	△5.5	延稼働病床数 32床×365日
31.5	31.7	△0.2	65.6	66.1	△0.5	延稼働病床数 48床×365日
53.7	55.7	△2.0	67.1	69.6	△2.5	
31.8	37.3	△5.5	53.0	62.1	△9.1	
31.8	37.3	△5.5	53.0	62.1	△9.1	
29.1	29.5	△0.4	97.0	98.3	△1.3	
60.9	66.8	△5.9	67.6	74.2	△6.6	

イ 事業収入に関する事項

(単位：円)

区分	款	項	目	令和4年度 決算額	令和3年度 決算額	前年度比較				
						増減額	増減率			
病院事業	1	病院事業収益		7,903,565,154	8,206,886,145	△ 303,320,991	△ 3.7%			
			1	医業収益		5,982,318,737	6,023,344,887	△ 41,026,150	△ 0.7%	
					1	入院収益	3,267,115,478	3,349,304,949	△ 82,189,471	△ 2.5%
					2	外来収益	1,835,660,418	1,811,801,077	23,859,341	1.3%
					3	その他医業収益	234,174,841	261,977,861	△ 27,803,020	△ 10.6%
					4	他会計負担金	645,368,000	600,261,000	45,107,000	7.5%
			2	医業外収益		1,902,694,428	2,141,901,525	△ 239,207,097	△ 11.2%	
					1	受取利息配当金	7,007,261	11,495,543	△ 4,488,282	△ 39.0%
					2	他会計補助金	227,854,000	246,239,000	△ 18,385,000	△ 7.5%
					3	補助金	670,527,366	735,581,122	△ 65,053,756	△ 8.8%
					4	負担金交付金	549,522,000	589,154,000	△ 39,632,000	△ 6.7%
					5	患者外給食収益	183,915	80,278	103,637	129.1%
					6	長期前受金戻入	374,974,549	341,381,304	33,593,245	9.8%
					7	引当金戻入	26,548,855	165,029,644	△ 138,480,789	△ 83.9%
			3	特別利益		18,551,989	41,639,733	△ 23,087,744	△ 55.4%	
4	長期前受金戻入	495,000			25,797,662	△ 25,302,662	△ 98.1%			
6	その他特別利益	18,056,989			15,842,071	2,214,918	14.0%			
登米市民病院	1	病院事業収益		5,261,914,558	5,530,233,546	△ 268,318,988	△ 4.9%			
			1	医業収益		3,975,681,422	3,989,942,830	△ 14,261,408	△ 0.4%	
					1	入院収益	2,195,567,437	2,225,202,252	△ 29,634,815	△ 1.3%
					2	外来収益	1,145,144,644	1,133,750,970	11,393,674	1.0%
					3	その他医業収益	125,385,341	136,973,608	△ 11,588,267	△ 8.5%
					4	他会計負担金	509,584,000	494,016,000	15,568,000	3.2%
			2	医業外収益		1,272,436,384	1,502,093,773	△ 229,657,389	△ 15.3%	
					1	受取利息配当金	0	0	0	-
					2	他会計補助金	136,208,000	152,256,000	△ 16,048,000	△ 10.5%
					3	補助金	630,234,366	706,907,622	△ 76,673,256	△ 10.8%
					4	負担金交付金	223,044,000	263,895,000	△ 40,851,000	△ 15.5%
					5	患者外給食収益	0	0	0	-
					6	長期前受金戻入	225,931,378	202,010,936	23,920,442	11.8%
					7	引当金戻入	25,480,658	133,829,839	△ 108,349,181	△ 81.0%
			3	特別利益		13,796,752	38,196,943	△ 24,400,191	△ 63.9%	
4	長期前受金戻入	0			25,797,662	△ 25,797,662	皆減			
6	その他特別利益	13,796,752			12,399,281	1,397,471	11.3%			

(単位：円)

区分	款	項	目	令和4年度 決算額	令和3年度 決算額	前年度比較	
						増減額	増減率
米 谷 病 院	1	病院事業収益		1,111,688,162	1,099,972,308	11,715,854	1.1%
		1	医業収益	802,854,677	768,441,074	34,413,603	4.5%
			1 入院収益	492,677,314	498,745,640	△ 6,068,326	△ 1.2%
			2 外来収益	178,955,866	154,819,622	24,136,244	15.6%
			3 その他医業収益	46,932,497	53,795,812	△ 6,863,315	△ 12.8%
			4 他会計負担金	84,289,000	61,080,000	23,209,000	38.0%
		2	医業外収益	305,914,602	328,754,639	△ 22,840,037	△ 6.9%
			1 受取利息配当金	0	0	0	-
			2 他会計補助金	32,425,000	33,078,000	△ 653,000	△ 2.0%
			3 補助金	24,852,000	22,270,000	2,582,000	11.6%
			4 負担金交付金	164,478,000	160,866,000	3,612,000	2.2%
			5 患者外給食収益	23,186	26,822	△ 3,636	△ 13.6%
			6 長期前受金戻入	81,291,349	79,856,806	1,434,543	1.8%
			7 引当金戻入	92,454	30,837,890	△ 30,745,436	△ 99.7%
			8 その他医業外収益	2,752,613	1,819,121	933,492	51.3%
	3	特別利益	2,918,883	2,776,595	142,288	5.1%	
		4 長期前受金戻入	0	0	0	-	
		6 その他特別利益	2,918,883	2,776,595	142,288	5.1%	
豊 里 病 院	1	病院事業収益		1,166,083,020	1,204,994,897	△ 38,911,877	△ 3.2%
		1	医業収益	929,282,535	986,002,283	△ 56,719,748	△ 5.8%
			1 入院収益	578,870,727	625,357,057	△ 46,486,330	△ 7.4%
			2 外来収益	263,567,061	272,519,047	△ 8,951,986	△ 3.3%
			3 その他医業収益	36,200,747	42,961,179	△ 6,760,432	△ 15.7%
			4 他会計負担金	50,644,000	45,165,000	5,479,000	12.1%
		2	医業外収益	235,654,042	218,521,311	17,132,731	7.8%
			1 受取利息配当金	0	0	0	-
			2 他会計補助金	23,984,000	24,881,000	△ 897,000	△ 3.6%
			3 補助金	15,052,000	5,401,000	9,651,000	178.7%
			4 負担金交付金	154,265,000	156,317,000	△ 2,052,000	△ 1.3%
			5 患者外給食収益	160,729	53,456	107,273	200.7%
			6 長期前受金戻入	35,652,562	27,621,614	8,030,948	29.1%
			7 引当金戻入	0	0	0	-
			8 その他医業外収益	6,539,751	4,247,241	2,292,510	54.0%
	3	特別利益	1,146,443	471,303	675,140	143.2%	
		4 長期前受金戻入	0	0	0	-	
		6 その他特別利益	1,146,443	471,303	675,140	143.2%	

(単位：円)

区分	款	項	目	令和4年度 決算額	令和3年度 決算額	前年度比較	
						増減額	増減率
登 米 診 療 所	1		病院事業収益	18,395,265	17,586,445	808,820	4.6%
		1	医業収益	230,000	0	230,000	皆増
			1 入院収益	0	0	0	-
			2 外来収益	0	0	0	-
			3 その他医業収益	0	0	0	-
			4 他会計負担金	230,000	0	230,000	皆増
		2	医業外収益	18,165,265	17,586,445	578,820	3.3%
			1 受取利息配当金	0	0	0	-
			2 他会計補助金	0	0	0	-
			3 補助金	0	0	0	-
			4 負担金交付金	0	0	0	-
			5 患者外給食収益	0	0	0	-
			6 長期前受金戻入	16,334,597	16,298,697	35,900	0.2%
			7 引当金戻入	0	0	0	-
			8 その他医業外収益	1,830,668	1,287,748	542,920	42.2%
	3		特別利益	0	0	0	-
		4	長期前受金戻入	0	0	0	-
		6	その他特別利益	0	0	0	-
よ ね や ま 診 療 所	1		病院事業収益	5,433,476	4,803,507	629,969	13.1%
		1	医業収益	517,000	0	517,000	皆増
			1 入院収益	0	0	0	-
			2 外来収益	0	0	0	-
			3 その他医業収益	0	0	0	-
			4 他会計負担金	517,000	0	517,000	皆増
		2	医業外収益	4,421,476	4,803,507	△ 382,031	△ 8.0%
			1 受取利息配当金	0	0	0	-
			2 他会計補助金	0	0	0	-
			3 補助金	0	0	0	-
			4 負担金交付金	260,000	611,000	△ 351,000	△ 57.4%
			5 患者外給食収益	0	0	0	-
			6 長期前受金戻入	3,334,592	3,264,945	69,647	2.1%
			7 引当金戻入	0	0	0	-
			8 その他医業外収益	826,884	927,562	△ 100,678	△ 10.9%
	3		特別利益	495,000	0	495,000	皆増
		4	長期前受金戻入	495,000	0	495,000	皆増
		6	その他特別利益	0	0	0	-

(単位：円)

区分	款	項	目	令和4年度 決算額	令和3年度 決算額	前年度比較	
						増減額	増減率
上 沼 診 療 所	1		病院事業収益	75,710,134	75,994,193	△ 284,059	△ 0.4%
		1	医業収益	62,532,581	61,938,774	593,807	1.0%
			1 入院収益	0	0	0	-
			2 外来収益	49,120,701	47,569,883	1,550,818	3.3%
			3 その他医業収益	13,375,880	14,368,891	△ 993,011	△ 6.9%
			4 他会計負担金	36,000	0	36,000	皆増
		2	医業外収益	13,177,553	14,055,419	△ 877,866	△ 6.2%
			1 受取利息配当金	0	0	0	-
			2 他会計補助金	808,000	946,000	△ 138,000	△ 14.6%
			3 補助金	0	330,000	△ 330,000	皆減
			4 負担金交付金	7,100,000	7,100,000	0	-
			5 患者外給食収益	0	0	0	-
			6 長期前受金戻入	5,198,828	5,231,904	△ 33,076	△ 0.6%
			7 引当金戻入	0	361,915	△ 361,915	皆減
			8 その他医業外収益	70,725	85,600	△ 14,875	△ 17.4%
	3		特別利益	0	0	0	-
		4	長期前受金戻入	0	0	0	-
		6	その他特別利益	0	0	0	-
津 山 診 療 所	1		病院事業収益	12,000	0	12,000	皆増
		1	医業収益	12,000	0	12,000	皆増
			1 入院収益	0	0	0	-
			2 外来収益	0	0	0	-
			3 その他医業収益	0	0	0	-
			4 他会計負担金	12,000	0	12,000	皆増
		2	医業外収益	0	0	0	-
			1 受取利息配当金	0	0	0	-
			2 他会計補助金	0	0	0	-
			3 補助金	0	0	0	-
			4 負担金交付金	0	0	0	-
			5 患者外給食収益	0	0	0	-
			6 長期前受金戻入	0	0	0	-
			7 引当金戻入	0	0	0	-
			8 その他医業外収益	0	0	0	-
	3		特別利益	0	0	0	-
		4	長期前受金戻入	0	0	0	-
		6	その他特別利益	0	0	0	-

(単位：円)

区分	款	項	目	令和4年度 決算額	令和3年度 決算額	前年度比較	
						増減額	増減率
訪問看護ステーション	1		病院事業収益	224,512,970	229,224,116	△ 4,711,146	△ 2.1%
		1	医業収益	211,167,522	217,019,926	△ 5,852,404	△ 2.7%
			1 入院収益	0	0	0	-
			2 外来収益	198,872,146	203,141,555	△ 4,269,409	△ 2.1%
			3 その他医業収益	12,280,376	13,878,371	△ 1,597,995	△ 11.5%
			4 他会計負担金	15,000	0	15,000	皆増
		2	医業外収益	13,345,448	12,204,190	1,141,258	9.4%
			1 受取利息配当金	0	0	0	-
			2 他会計補助金	10,222,000	9,969,000	253,000	2.5%
			3 補助金	0	260,000	△ 260,000	皆減
			4 負担金交付金	1,000	0	1,000	皆増
			5 患者外給食収益	0	0	0	-
			6 長期前受金戻入	1,757,991	1,623,150	134,841	8.3%
			7 引当金戻入	975,743	0	975,743	皆増
			8 その他医業外収益	388,714	352,040	36,674	10.4%
	3		特別利益	0	0	0	-
		4	長期前受金戻入	0	0	0	-
		6	その他特別利益	0	0	0	-
本局	1		病院事業収益	39,815,569	44,077,133	△ 4,261,564	△ 9.7%
		1	医業収益	41,000	0	41,000	皆増
			1 入院収益	0	0	0	-
			2 外来収益	0	0	0	-
			3 その他医業収益	0	0	0	-
			4 他会計負担金	41,000	0	41,000	皆増
		2	医業外収益	39,579,658	43,882,241	△ 4,302,583	△ 9.8%
			1 受取利息配当金	7,007,261	11,495,543	△ 4,488,282	△ 39.0%
			2 他会計補助金	24,207,000	25,109,000	△ 902,000	△ 3.6%
			3 補助金	389,000	412,500	△ 23,500	△ 5.7%
			4 負担金交付金	374,000	365,000	9,000	2.5%
			5 患者外給食収益	0	0	0	-
			6 長期前受金戻入	5,473,252	5,473,252	0	-
			7 引当金戻入	0	0	0	-
			8 その他医業外収益	2,129,145	1,026,946	1,102,199	107.3%
	3		特別利益	194,911	194,892	19	0.0%
		4	長期前受金戻入	0	0	0	-
		6	その他特別利益	194,911	194,892	19	0.0%

ウ 事業費用に関する事項

(単位：円)

区分	款	項	目	令和4年度 決算額	令和3年度 決算額	前年度比較			
						増減額	増減率		
病院事業	1	病院事業費用		7,533,324,952	7,590,987,807	△ 57,662,855	△ 0.8%		
		1	医業費用	7,248,739,759	7,319,579,052	△ 70,839,293	△ 1.0%		
			1	給与費	4,595,463,733	4,744,054,933	△ 148,591,200	△ 3.1%	
			2	材料費	674,367,572	643,696,957	30,670,615	4.8%	
			3	経費	1,282,312,220	1,245,237,705	37,074,515	3.0%	
			4	減価償却費	679,509,353	672,576,648	6,932,705	1.0%	
			5	資産減耗費	7,237,776	4,425,693	2,812,083	63.5%	
			6	研究研修費	9,849,105	9,587,116	261,989	2.7%	
			2	医業外費用	284,585,193	271,408,755	13,176,438	4.9%	
				1	支払利息及び企業債取扱諸費	45,898,109	58,136,674	△ 12,238,565	△ 21.1%
				2	長期前払消費税償却	16,656,929	16,656,929	0	-
				3	患者外給食材料費	173,610	103,100	70,510	68.4%
				6	雑損失	221,856,545	196,512,052	25,344,493	12.9%
登米市民病院	1	病院事業費用		4,510,200,351	4,536,614,673	△ 26,414,322	△ 0.6%		
		1	医業費用	4,332,146,945	4,365,960,187	△ 33,813,242	△ 0.8%		
			1	給与費	2,679,203,585	2,766,518,296	△ 87,314,711	△ 3.2%	
			2	材料費	507,602,374	482,372,242	25,230,132	5.2%	
			3	経費	806,369,121	790,901,586	15,467,535	2.0%	
			4	減価償却費	328,554,881	317,731,387	10,823,494	3.4%	
			5	資産減耗費	5,164,479	3,728,116	1,436,363	38.5%	
			6	研究研修費	5,252,505	4,708,560	543,945	11.6%	
			2	医業外費用	178,053,406	170,654,486	7,398,920	4.3%	
				1	支払利息及び企業債取扱諸費	26,276,469	37,592,038	△ 11,315,569	△ 30.1%
				2	長期前払消費税償却	0	0	0	-
				3	患者外給食材料費	0	0	0	-
				6	雑損失	151,776,937	133,062,448	18,714,489	14.1%

(単位：円)

区分	款	項	目	令和4年度 決算額	令和3年度 決算額	前年度比較	
						増減額	増減率
米 谷 病 院	1	病院事業費用		1,313,646,365	1,281,039,084	32,607,281	2.5%
		1	医業費用	1,250,800,088	1,220,724,110	30,075,978	2.5%
			1 給与費	707,049,077	696,833,054	10,216,023	1.5%
			2 材料費	76,727,239	68,978,696	7,748,543	11.2%
			3 経費	231,030,789	219,190,830	11,839,959	5.4%
			4 減価償却費	234,806,437	235,052,793	△ 246,356	△ 0.1%
			5 資産減耗費	313,413	95,161	218,252	229.4%
			6 研究研修費	873,133	573,576	299,557	52.2%
		2	医業外費用	62,846,277	60,314,974	2,531,303	4.2%
			1 支払利息及び企業債取扱諸費	14,800,053	14,901,373	△ 101,320	△ 0.7%
			2 長期前払消費税償却	16,656,929	16,656,929	0	-
			3 患者外給食材料費	11,340	15,080	△ 3,740	△ 24.8%
		6 雑損失	31,377,955	28,741,592	2,636,363	9.2%	
豊 里 病 院	1	病院事業費用		1,185,691,825	1,199,491,405	△ 13,799,580	△ 1.2%
		1	医業費用	1,150,300,221	1,166,368,494	△ 16,068,273	△ 1.4%
			1 給与費	799,618,572	817,766,824	△ 18,148,252	△ 2.2%
			2 材料費	85,690,570	88,618,055	△ 2,927,485	△ 3.3%
			3 経費	192,414,437	185,508,401	6,906,036	3.7%
			4 減価償却費	71,569,029	73,312,442	△ 1,743,413	△ 2.4%
			5 資産減耗費	193,709	602,416	△ 408,707	△ 67.8%
			6 研究研修費	813,904	560,356	253,548	45.2%
		2	医業外費用	35,391,604	33,122,911	2,268,693	6.8%
			1 支払利息及び企業債取扱諸費	3,709,047	4,013,068	△ 304,021	△ 7.6%
			2 長期前払消費税償却	0	0	0	-
			3 患者外給食材料費	162,270	88,020	74,250	84.4%
		6 雑損失	31,520,287	29,021,823	2,498,464	8.6%	

(単位：円)

区分	款	項	目	令和4年度 決算額	令和3年度 決算額	前年度比較		
						増減額	増減率	
登 米 診 療 所	1	病院事業費用		25,216,648	22,498,834	2,717,814	12.1%	
		1	医業費用	24,422,497	22,150,902	2,271,595	10.3%	
			1 給与費	0	0	0	-	
			2 材料費	0	0	0	-	
			3 経費	4,364,149	3,600,054	764,095	21.2%	
			4 減価償却費	18,550,848	18,550,848	0	-	
			5 資産減耗費	1,507,500	0	1,507,500	皆増	
			6 研究研修費	0	0	0	-	
		2	医業外費用		794,151	347,932	446,219	128.2%
			1	支払利息及び企業債取扱諸費	0	68	△68	皆減
			2	長期前払消費税償却	0	0	0	-
			3	患者外給食材料費	0	0	0	-
			6	雑損失	794,151	347,864	446,287	128.3%
よ ね や ま 診 療 所	1	病院事業費用		18,663,154	19,680,177	△1,017,023	△5.2%	
		1	医業費用	17,935,410	18,721,023	△785,613	△4.2%	
			1 給与費	0	0	0	-	
			2 材料費	0	0	0	-	
			3 経費	4,313,542	3,323,831	989,711	29.8%	
			4 減価償却費	13,621,868	15,397,192	△1,775,324	△11.5%	
			5 資産減耗費	0	0	0	-	
			6 研究研修費	0	0	0	-	
		2	医業外費用		727,744	959,154	△231,410	△24.1%
			1	支払利息及び企業債取扱諸費	366,793	611,010	△244,217	△40.0%
			2	長期前払消費税償却	0	0	0	-
			3	患者外給食材料費	0	0	0	-
			6	雑損失	360,951	348,144	12,807	3.7%

(単位：円)

区分	款	項	目	令和4年度 決算額	令和3年度 決算額	前年度比較	
						増減額	増減率
上 沼 診 療 所	1	病院事業費用		57,480,912	54,639,218	2,841,694	5.2%
		1	医業費用	56,585,860	53,716,168	2,869,692	5.3%
			1 給与費	41,299,728	39,314,255	1,985,473	5.1%
			2 材料費	3,293,686	2,891,625	402,061	13.9%
			3 経費	6,672,901	6,045,738	627,163	10.4%
			4 減価償却費	5,198,828	5,435,584	△236,756	△4.4%
			5 資産減耗費	0	0	0	-
			6 研究研修費	120,717	28,966	91,751	316.8%
		2	医業外費用	895,052	923,050	△27,998	△3.0%
			1 支払利息及び企業債取扱諸費	0	0	0	-
			2 長期前払消費税償却	0	0	0	-
			3 患者外給食材料費	0	0	0	-
		6 雑損失	895,052	923,050	△27,998	△3.0%	
津 山 診 療 所	1	病院事業費用		851,385	808,571	42,814	5.3%
		1	医業費用	731,068	692,616	38,452	5.6%
			1 給与費	0	0	0	-
			2 材料費	0	0	0	-
			3 経費	731,068	692,616	38,452	5.6%
			4 減価償却費	0	0	0	-
			5 資産減耗費	0	0	0	-
			6 研究研修費	0	0	0	-
		2	医業外費用	120,317	115,955	4,362	3.8%
			1 支払利息及び企業債取扱諸費	0	0	0	-
			2 長期前払消費税償却	0	0	0	-
			3 患者外給食材料費	0	0	0	-
		6 雑損失	120,317	115,955	4,362	3.8%	

(単位：円)

区分	款	項	目	令和4年度 決算額	令和3年度 決算額	前年度比較	
						増減額	増減率
訪問看護ステーション	1	病院事業費用		232,827,179	252,216,183	△ 19,389,004	△ 7.7 %
		1	医業費用	231,409,571	250,815,570	△ 19,405,999	△ 7.7 %
			1 給与費	216,747,380	236,486,658	△ 19,739,278	△ 8.3 %
			2 材料費	1,053,703	836,339	217,364	26.0 %
			3 経費	11,575,625	11,733,634	△ 158,009	△ 1.3 %
			4 減価償却費	1,734,210	1,623,150	111,060	6.8 %
			5 資産減耗費	58,675	0	58,675	皆増
			6 研究研修費	239,978	135,789	104,189	76.7 %
		2	医業外費用	1,417,608	1,400,613	16,995	1.2 %
			1 支払利息及び企業債取扱諸費	280	440	△ 160	△ 36.4 %
			2 長期前払消費税償却	0	0	0	-
			3 患者外給食材料費	0	0	0	-
			6 雑損失	1,417,328	1,400,173	17,155	1.2 %
本局	1	病院事業費用		188,747,133	223,999,662	△ 35,252,529	△ 15.7 %
		1	医業費用	184,408,099	220,429,982	△ 36,021,883	△ 16.3 %
			1 給与費	151,545,391	187,135,846	△ 35,590,455	△ 19.0 %
			2 材料費	0	0	0	-
			3 経費	24,840,588	24,241,015	599,573	2.5 %
			4 減価償却費	5,473,252	5,473,252	0	-
			5 資産減耗費	0	0	0	-
			6 研究研修費	2,548,868	3,579,869	△ 1,031,001	△ 28.8 %
		2	医業外費用	4,339,034	3,569,680	769,354	21.6 %
			1 支払利息及び企業債取扱諸費	745,467	1,018,677	△ 273,210	△ 26.8 %
			2 長期前払消費税償却	0	0	0	-
			3 患者外給食材料費	0	0	0	-
			6 雑損失	3,593,567	2,551,003	1,042,564	40.9 %

(4) 会 計

ア 重要契約の要旨

契約年月日	契約金額 (税込)	契約の内容	契約先
令和5年1月23日	21,802,000円	歯科用ユニット (3台) 購入	ヘンリー・ジャインジ・ジャパン・インターナショナル (株)

イ 企業債、他会計借入金及び一時借入金の概況

(ア) 企業債

(単位：円)

借入先	前年度末残高	当年度借入高	当年度償還高	当年度末残高
財務省	1,934,327,314	15,000,000	376,214,689	1,573,112,625
地方公共団体金融機構	4,503,179,724	172,300,000	405,283,838	4,270,195,886
(株)かんぽ生命保険 (簡保資金)	424,634	0	424,634	0
石巻信用金庫	27,474,238	0	6,842,839	20,631,399
一関信用金庫	78,700,000	0	11,947,221	66,752,779
計	6,544,105,910	187,300,000	800,713,221	5,930,692,689

(イ) 他会計借入金

(単位：円)

借入先	前年度末残高	当年度借入高	当年度償還高	当年度末残高
一般会計	60,000,000	0	30,000,000	30,000,000
水道事業会計	300,000,000	0	0	300,000,000
計	360,000,000	0	30,000,000	330,000,000

(ウ) 一時借入金

(単位：円)

借入先	前年度末残高	当年度借入高	当年度償還高	当年度末残高
石巻信用金庫	900,000,000		900,000,000	0
一般会計	0	300,000,000	300,000,000	0
計	900,000,000	300,000,000	1,200,000,000	0

ウ その他会計経理に関する事項

(ア) 流用禁止項目の経理状況

職員給与費

(単位：円)

区 分		医業費用	特別損失	合 計	備 考
		給 与 費	退職給付引当金 繰 入 額		
予 算 額	当 初 予 算 額	4,745,018,000	0	4,745,018,000	
	補正額・流用額計	△ 74,534,000	0	△ 74,534,000	
	合 計	4,670,484,000	0	4,670,484,000	
決 算 額 (予 算 執 行 額)	登米市民病院 (うち仮払消費税及び地方消費税)	2,680,665,945 (1,462,360)	0	2,680,665,945 (1,462,360)	
	米谷病院 (うち仮払消費税及び地方消費税)	707,524,038 (474,961)	0	707,524,038 (474,961)	
	豊里病院 (うち仮払消費税及び地方消費税)	800,127,668 (509,096)	0	800,127,668 (509,096)	
	上沼診療所 (うち仮払消費税及び地方消費税)	41,304,300 (4,572)	0	41,304,300 (4,572)	
	訪問看護ステーション (うち仮払消費税及び地方消費税)	216,926,498 (179,118)	0	216,926,498 (179,118)	
	本 局 (うち仮払消費税及び地方消費税)	151,620,911 (75,520)	0	151,620,911 (75,520)	
	合 計 (うち仮払消費税及び地方消費税)	4,598,169,360 (2,705,627)	0	4,598,169,360 (2,705,627)	
不 用 額		72,314,640	0	72,314,640	

交際費

(単位：円)

区 分	予 算 額	決 算 額	不 用 額	備 考
本 局 (うち仮払消費税及び地方消費税)	800,000	275,666 (21,511)	524,334	

(イ) 補助金・負担金等の受入状況

区分		項目	病院事業	登米市民病院	米谷病院	豊里病院		
登米市(一般会計)	収益的収入	医業収益	他会計負担金	救急医療確保	576,803,000	463,711,000	72,257,000	40,835,000
			保健衛生行政事務	29,395,000	22,408,000	3,241,000	3,746,000	
			地域医療確保	39,170,000	23,465,000	8,791,000	6,063,000	
		計	645,368,000	509,584,000	84,289,000	50,644,000		
	収益的収入	医業外収益	他会計補助金	研究研修	13,259,000	5,681,000	1,575,000	948,000
				共済追加費用	14,908,000	9,419,000	1,897,000	2,135,000
				公立病院改革推進	316,000	0	0	0
				医師確保対策	50,542,000	33,675,000	13,512,000	3,295,000
				基礎年金拠出金公の負担	109,915,000	69,768,000	13,954,000	15,422,000
				児童手当	23,950,000	17,665,000	1,487,000	2,184,000
				院内保育所運営	14,964,000	0	0	0
				計	227,854,000	136,208,000	32,425,000	23,984,000
		他会計負担金	建設改良企業債(利息)	36,879,000	18,243,000	14,800,000	3,574,000	
			減収対策債利子	373,000	0	0	0	
			不採算地区病院運営	270,415,000	0	133,785,000	136,630,000	
			不採算地区中核病院機能維持	97,489,000	97,489,000	0	0	
			リハビリテーション医療	84,772,000	65,433,000	8,895,000	10,444,000	
	高度医療		52,494,000	41,879,000	6,998,000	3,617,000		
	附属診療所運営	7,100,000	0	0	0			
	計	549,522,000	223,044,000	164,478,000	154,265,000			
計	777,376,000	359,252,000	196,903,000	178,249,000				
資本的収入	出資金	建設改良企業債(元金)	374,546,000	201,995,000	141,082,000	22,076,000		
		計	374,546,000	201,995,000	141,082,000	22,076,000		
	他会計負担金	建設改良費	53,068,000	30,428,000	4,430,000	6,800,000		
		建設改良企業債(元金)	339,793,000	226,267,000	74,643,000	30,008,000		
計	392,861,000	256,695,000	79,073,000	36,808,000				
計	767,407,000	458,690,000	220,155,000	58,884,000				
計	2,190,151,000	1,327,526,000	501,347,000	287,777,000				

(単位：円)

登米診療所	よねやま診療所	上沼診療所	津山診療所	訪問看護 ステーション	本局
0	0	0	0	0	0
0	0	0	0	0	0
230,000	517,000	36,000	12,000	15,000	41,000
230,000	517,000	36,000	12,000	15,000	41,000
0	0	160,000	0	180,000	4,715,000
0	0	68,000	0	949,000	440,000
0	0	0	0	0	316,000
0	0	60,000	0	0	0
0	0	490,000	0	7,099,000	3,182,000
0	0	30,000	0	1,994,000	590,000
0	0	0	0	0	14,964,000
0	0	808,000	0	10,222,000	24,207,000
0	260,000	0	0	1,000	1,000
0	0	0		0	373,000
0	0	0	0	0	0
0	0	0	0	0	0
0	0	0	0	0	0
0	0	0	0	0	0
0	0	0	0	0	0
0	0	7,100,000	0	0	0
0	260,000	7,100,000	0	1,000	374,000
0	260,000	7,908,000	0	10,223,000	24,581,000
230,000	777,000	7,944,000	12,000	10,238,000	24,622,000
0	9,393,000	0	0	0	0
0	9,393,000	0	0	0	0
5,594,000	0	200,000	0	0	5,616,000
0	2,475,000	0	0	1,600,000	4,800,000
5,594,000	2,475,000	200,000	0	1,600,000	10,416,000
5,594,000	11,868,000	200,000	0	1,600,000	10,416,000
5,824,000	12,645,000	8,144,000	12,000	11,838,000	35,038,000

区 分		項 目	病院事業	登米市民病院	米谷病院	豊里病院	
国・県等	収益的収入	医業外収益 県補助金	地域医療介護総合確保事業（医療業務補助者配置支援）	1,440,000	1,440,000	0	0
			地域医療介護総合確保事業（看護師特定行為研修支援事業）	389,000	0	0	0
			地域医療介護総合確保事業（地域医療勤務環境改善体制整備）	1,322,356	1,322,356	0	0
			宮城県救急患者退院コーディネーター事業	1,923,000	1,923,000	0	0
			宮城県原子力災害医療施設等整備事業	186,010	186,010	0	0
			宮城県診療・検査医療機関等感染者等発生時経営支援	5,611,000	0	5,611,000	0
			看護職員等処遇改善支援事業補助金	6,113,000	6,113,000	0	0
			宮城県新型コロナウイルス感染症対策事業医療提供体制整備費	649,533,000	615,240,000	19,241,000	15,052,000
			宮城県新型コロナウイルス感染症患者入院医療機関設備整備事業費	702,000	702,000	0	0
			宮城県新型コロナウイルス感染症を疑う患者受入れのための救急・周産期・小児医療体制確保事業	3,308,000	3,308,000	0	0
	計	670,527,366	630,234,366	24,852,000	15,052,000		
	計	670,527,366	630,234,366	24,852,000	15,052,000		
	資本的収入	補助金 県補助金	宮城県原子力災害医療施設等整備事業	1,650,000	1,650,000	0	0
			地域医療介護総合確保事業（地域医療勤務環境改善体制整備）	24,745,644	24,745,644	0	0
			宮城県新型コロナウイルス感染症患者入院医療機関設備整備事業費	5,000,000	5,000,000	0	0
			宮城県新型コロナウイルス感染症を疑う患者受入れのための救急・周産期・小児医療体制確保事業	300,000	300,000	0	0
			宮城県新型コロナウイルス感染症重点医療機関等設備整備事業	20,165,000	20,165,000	0	0
			宮城県感染症検査機関等設備整備事業費	3,374,000	1,999,000	1,375,000	0
			計	55,234,644	53,859,644	1,375,000	0
	計	55,234,644	53,859,644	1,375,000	0		
計	725,762,010	684,094,010	26,227,000	15,052,000			
総 計	2,915,913,010	2,011,620,010	527,574,000	302,829,000			

(単位：円)

登米診療所	よねやま診療所	上沼診療所	津山診療所	訪問看護 ステーション	本局
0	0	0	0	0	0
0	0	0	0	0	389,000
0	0	0	0	0	0
0	0	0	0	0	0
0	0	0	0	0	0
0	0	0	0	0	0
0	0	0	0	0	0
0	0	0	0	0	0
0	0	0	0	0	0
0	0	0	0	0	0
0	0	0	0	0	389,000
0	0	0	0	0	389,000
0	0	0	0	0	0
0	0	0	0	0	0
0	0	0	0	0	0
0	0	0	0	0	0
0	0	0	0	0	0
0	0	0	0	0	0
0	0	0	0	0	0
0	0	0	0	0	0
0	0	0	0	0	0
0	0	0	0	0	0
0	0	0	0	0	389,000
5,824,000	12,645,000	8,144,000	12,000	11,838,000	35,427,000

(ウ) 貯蔵品の状況

(単位：円)

区 分	購入限度額(A)	当年度購入額(B)	差引(A-B)	備 考	
病 院 事 業	839,708,000	787,422,899	52,285,101	(うち仮払消費税及び 地方消費税 71,477,429)	
内 訳	登米市民病院	614,929,000	585,346,935	29,582,065	(うち仮払消費税及び 地方消費税 53,138,216)
	米谷病院	104,323,000	97,017,162	7,305,838	(うち仮払消費税及び 地方消費税 8,798,151)
	豊里病院	115,036,000	100,612,220	14,423,780	(うち仮払消費税及び 地方消費税 9,136,833)
	上沼診療所	3,866,000	3,450,683	415,317	(うち仮払消費税及び 地方消費税 313,686)
	訪問看護ステーション	1,509,000	969,697	539,303	(うち仮払消費税及び 地方消費税 88,163)
	本局	45,000	26,202	18,798	(うち仮払消費税及び 地方消費税 2,380)

(エ) 貯蔵品の受払状況

(単位：円)

区 分	期首在高(A)	当年度受入額(B)	当年度払出額(C)	期末在高(A+B-C)	備 考	
病 院 事 業	23,454,884	715,945,470	713,012,745	26,387,609		
内 訳	登米市民病院	16,662,944	532,208,719	529,681,227	19,190,436	
	米谷病院	3,198,853	88,219,011	88,081,702	3,336,162	
	豊里病院	3,230,527	91,475,387	90,997,987	3,707,927	
	上沼診療所	248,768	3,136,997	3,254,686	131,079	
	訪問看護ステーション	104,540	881,534	973,274	12,800	
	本局	9,252	23,822	23,869	9,205	

2 財 務 諸 表 附 属 書 類

(1) 令和4年度登米市病院事業キャッシュ・フロー計算書

(令和4年4月1日から令和5年3月31日まで)

(単位：円)

1 業務活動によるキャッシュ・フロー

当年度純利益 (△は損失)	370,240,202
減価償却費	679,509,353
固定資産除却費	6,798,391
長期前払消費税償却	16,656,929
長期前受金戻入額	△ 375,469,549
受取利息及び受取配当金	△ 7,007,261
支払利息	45,898,109
その他特別利益	△ 18,056,989
未収金の増減額 (△は増加)	3,274,459
貯蔵品の増減額 (△は増加)	△ 2,932,725
前払費用の増減額 (△は増加)	△ 48,804
前払金の増減額 (△は増加)	1,622,000
未払金の増減額 (△は減少)	△ 30,830,304
前受金の増減額 (△は減少)	△ 11,717,320
貸倒引当金の増減額 (△は減少)	22,454
退職給付引当金の増減額 (△は減少)	24,867,203
賞与引当金の増減額 (△は減少)	△ 13,390,000
その他流動負債の増減額 (△は減少)	△ 1,230,707
小計	688,205,441
受取利息及び受取配当金	7,007,261
支払利息	△ 45,898,109
業務活動によるキャッシュ・フロー	649,314,593

2 投資活動によるキャッシュ・フロー

有形固定資産の取得による支出	△ 204,873,100
投資その他の資産の貸付による支出	△ 5,000,000
投資その他の資産の返還による収入	34,000,000
国庫補助金等による収入	25,759,896
一般会計からの負担金による収入	386,000,100
投資活動によるキャッシュ・フロー	235,886,896

3 財務活動によるキャッシュ・フロー

一時借入金の返済による支出	△ 900,000,000
建設改良費等の財源に充てるための企業債による収入	187,300,000
建設改良費等の財源に充てるための企業債の償還による支出	△ 800,713,221
他会計からの長期借入金の償還による支出	△ 30,000,000
他会計からの出資による収入	374,546,000
財務活動によるキャッシュ・フロー	<u>△ 1,168,867,221</u>

資金増加額(△は減少)	△ 283,665,732
資金期首残高	742,549,225
資金期末残高	<u>458,883,493</u>

(2) 収益費用明細書

ア 収益の部

款	項目	節	病院事業	登米市民病院	米谷病院	豊里病院	登米診療所	
1	病院事業収益		7,903,565,154	5,261,914,558	1,111,688,162	1,166,083,020	18,395,265	
	1	医業収益	5,982,318,737	3,975,681,422	802,854,677	929,282,535	230,000	
		1	入院収益	3,267,115,478	2,195,567,437	492,677,314	578,870,727	0
			入院収益	3,267,115,478	2,195,567,437	492,677,314	578,870,727	0
		2	外来収益	1,835,660,418	1,145,144,644	178,955,866	263,567,061	0
			外来収益	1,835,660,418	1,145,144,644	178,955,866	263,567,061	0
		3	その他医業収益	234,174,841	125,385,341	46,932,497	36,200,747	0
			室料差額収益	16,766,000	12,713,500	3,631,500	421,000	0
			公衆衛生活動収益	123,167,854	66,846,194	31,595,985	16,361,844	0
			医療相談収益	8,178,739	2,088,742	4,310,127	1,643,788	0
			受託検査・施設利用収益	579,556	579,556	0	0	0
			その他医業収益	85,482,692	43,157,349	7,394,885	17,774,115	0
		4	他会計負担金	645,368,000	509,584,000	84,289,000	50,644,000	230,000
			他会計負担金	645,368,000	509,584,000	84,289,000	50,644,000	230,000
	2	医業外収益	1,902,694,428	1,272,436,384	305,914,602	235,654,042	18,165,265	
		1	受取利息配当金	7,007,261	0	0	0	0
			預金利息	10,069	0	0	0	0
			貸付金利息	6,997,192	0	0	0	0
		2	他会計補助金	227,854,000	136,208,000	32,425,000	23,984,000	0
			他会計補助金	227,854,000	136,208,000	32,425,000	23,984,000	0
		3	補助金	670,527,366	630,234,366	24,852,000	15,052,000	0
			県補助金	670,527,366	630,234,366	24,852,000	15,052,000	0
		4	負担金交付金	549,522,000	223,044,000	164,478,000	154,265,000	0
			他会計負担金	549,522,000	223,044,000	164,478,000	154,265,000	0
		5	患者外給食収益	183,915	0	23,186	160,729	0
			患者外給食収益	183,915	0	23,186	160,729	0
		6	長期前受金戻入	374,974,549	225,931,378	81,291,349	35,652,562	16,334,597
			長期前受金戻入	374,974,549	225,931,378	81,291,349	35,652,562	16,334,597
		7	引当金戻入	26,548,855	25,480,658	92,454	0	0
			貸倒引当金戻入	129,496	25,190	92,454	0	0
			退職給付引当金戻入	26,419,359	25,455,468	0	0	0
		8	その他医業外収益	46,076,482	31,537,982	2,752,613	6,539,751	1,830,668
			不用品売却収益	1,031,703	37,860	0	993,843	0
			その他医業外収益	45,044,779	31,500,122	2,752,613	5,545,908	1,830,668
	3	特別利益	18,551,989	13,796,752	2,918,883	1,146,443	0	
		4	長期前受金戻入	495,000	0	0	0	0
			長期前受金戻入	495,000	0	0	0	0
		6	その他特別利益	18,056,989	13,796,752	2,918,883	1,146,443	0
			その他特別利益	18,056,989	13,796,752	2,918,883	1,146,443	0

(単位：円)

よねやま診療所	上沼診療所	津山診療所	訪問看護 ステーション	本局	備 考
5,433,476	75,710,134	12,000	224,512,970	39,815,569	
517,000	62,532,581	12,000	211,167,522	41,000	
0	0	0	0	0	
0	0	0	0	0	
0	49,120,701	0	198,872,146	0	
0	49,120,701	0	198,872,146	0	
0	13,375,880	0	12,280,376	0	
0	0	0	0	0	
0	8,363,831	0	0	0	
0	136,082	0	0	0	
0	0	0	0	0	
0	4,875,967	0	12,280,376	0	
517,000	36,000	12,000	15,000	41,000	
517,000	36,000	12,000	15,000	41,000	
4,421,476	13,177,553	0	13,345,448	39,579,658	
0	0	0	0	7,007,261	
0	0	0	0	10,069	
0	0	0	0	6,997,192	
0	808,000	0	10,222,000	24,207,000	
0	808,000	0	10,222,000	24,207,000	
0	0	0	0	389,000	
0	0	0	0	389,000	
260,000	7,100,000	0	1,000	374,000	
260,000	7,100,000	0	1,000	374,000	
0	0	0	0	0	
0	0	0	0	0	
3,334,592	5,198,828	0	1,757,991	5,473,252	
3,334,592	5,198,828	0	1,757,991	5,473,252	
0	0	0	975,743	0	
0	0	0	11,852	0	
0	0	0	963,891	0	
826,884	70,725	0	388,714	2,129,145	
0	0	0	0	0	
826,884	70,725	0	388,714	2,129,145	
495,000	0	0	0	194,911	
495,000	0	0	0	0	
495,000	0	0	0	0	
0	0	0	0	194,911	
0	0	0	0	194,911	

イ 費用の部

款	項目	節	病院事業	登米市民病院	米谷病院	豊里病院	登米診療所	
1	病院事業費用		7,533,324,952	4,510,200,351	1,313,646,365	1,185,691,825	25,216,648	
	1	医業費用	7,248,739,759	4,332,146,945	1,250,800,088	1,150,300,221	24,422,497	
		1	給与費	4,595,463,733	2,679,203,585	707,049,077	799,618,572	0
			給料	1,657,834,124	980,818,162	233,133,325	267,948,897	0
			手当等	1,157,122,858	708,727,358	154,339,131	210,996,403	0
			報酬	639,503,417	350,214,567	135,710,827	133,509,264	0
			法定福利費	562,542,265	328,649,774	82,766,776	95,538,519	0
			退職給付費	263,844,507	154,005,724	37,136,170	44,665,190	0
			賞与引当金繰入額	220,815,000	131,547,000	30,648,000	34,985,000	0
			法定福利費引当金繰入金	42,515,000	25,241,000	5,914,000	6,741,000	0
			退職給付引当金繰入金	51,286,562	0	27,400,848	5,234,299	0
		2	材料費	674,367,572	507,602,374	76,727,239	85,690,570	0
			薬品費	421,330,231	318,671,713	50,238,584	49,922,449	0
			診療材料費	246,536,364	185,175,109	25,014,096	34,698,660	0
			給食材料費	4,188,992	2,627,392	1,184,109	377,491	0
			医療消耗備品費	2,311,985	1,128,160	290,450	691,970	0
		3	経費	1,282,312,220	806,369,121	231,030,789	192,414,437	4,364,149
			厚生福利費	13,712,164	8,406,241	2,152,669	2,347,962	0
			報償費	45,455	45,455	0	0	0
			旅費交通費	2,491,967	980,418	35,901	1,230	0
			職員被服費	245,669	199,150	46,519	0	0
			消耗品費	33,627,405	24,421,704	3,150,728	4,230,247	7,480
			消耗備品費	3,055,856	1,981,240	291,183	356,262	91,500
			光熱水費	155,685,216	87,828,851	31,408,522	31,750,938	1,601,764
			燃料費	47,318,277	25,967,561	11,739,587	7,182,359	10,928
			食料費	1,435,250	882,566	247,966	294,063	0
			印刷製本費	2,182,331	889,340	54,728	1,120,880	0
			修繕費	29,410,505	19,258,903	1,942,230	5,064,117	414,590
			保険料	12,843,619	7,411,909	2,107,287	2,184,784	170,890
			賃借料	143,965,367	90,654,913	27,347,388	20,989,846	0
			通信運搬費	16,948,541	8,309,715	4,155,187	1,528,895	56,477
			委託料	812,912,475	526,965,832	145,880,634	113,700,882	2,010,520
			諸会費	2,743,120	908,120	305,000	278,000	0
			交際費	254,155	0	0	0	0
			貸倒引当金繰入額	1,103,277	0	0	1,103,277	0
			雑費	2,331,571	1,257,203	165,260	280,695	0

(単位：円)

よねやま診療所	上沼診療所	津山診療所	訪問看護 ステーション	本局	備 考
18,663,154	57,480,912	851,385	232,827,179	188,747,133	
17,935,410	56,585,860	731,068	231,409,571	184,408,099	
0	41,299,728	0	216,747,380	151,545,391	
0	10,950,900	0	101,375,400	63,607,440	
0	13,497,762	0	41,225,873	28,336,331	
0	6,191,276	0	10,622,107	3,255,376	
0	4,667,099	0	31,316,260	19,603,837	
0	1,648,113	0	15,969,740	10,419,570	
0	1,685,000	0	13,579,000	8,371,000	
0	312,000	0	2,659,000	1,648,000	
0	2,347,578	0	0	16,303,837	
0	3,293,686	0	1,053,703	0	
0	2,497,485	0	0	0	
0	757,201	0	891,298	0	
0	0	0	0	0	
0	39,000	0	162,405	0	
4,313,542	6,672,901	731,068	11,575,625	24,840,588	
0	126,456	0	643,794	35,042	
0	0	0	0	0	
0	479	0	107,601	1,366,338	
0	0	0	0	0	
0	274,258	0	969,884	573,104	
0	35,800	0	67,000	232,871	
2,188,837	383,339	193,937	0	329,028	
0	76,037	0	1,946,599	395,206	
0	8,137	0	0	2,518	
0	0	0	66,983	50,400	
832,500	122,140	1,800	1,588,350	185,875	
42,230	210,401	36,931	591,500	87,687	
0	3,368,220	0	1,509,000	96,000	
94,880	298,015	0	1,332,259	1,173,113	
1,155,095	1,757,576	498,400	2,539,900	18,403,636	
0	1,000	0	119,000	1,132,000	
0	0	0	0	254,155	
0	0	0	0	0	
0	11,043	0	93,755	523,615	

款	項目	節	病院事業	登米市民病院	米谷病院	豊里病院	登米診療所
	4	減価償却費	679,509,353	328,554,881	234,806,437	71,569,029	18,550,848
		建物減価償却費	346,524,539	140,802,535	130,471,896	38,304,138	18,060,348
		構築物減価償却費	26,832,619	2,480,623	23,647,071	87,806	490,500
		器械備品減価償却費	305,297,675	184,417,203	80,687,470	33,177,085	0
		車両減価償却費	854,520	854,520	0	0	0
	5	資産減耗費	7,237,776	5,164,479	313,413	193,709	1,507,500
		たな卸資産減耗費	439,385	217,263	28,413	193,709	0
		固定資産除却費	6,798,391	4,947,216	285,000	0	1,507,500
	6	研究研修費	9,849,105	5,252,505	873,133	813,904	0
		図書費	3,177,420	2,254,490	271,209	348,190	0
		旅費	2,147,278	1,158,230	341,700	294,345	0
		研究雑費	4,524,407	1,839,785	260,224	171,369	0
	2	医業外費用	284,585,193	178,053,406	62,846,277	35,391,604	794,151
	1	支払利息及び企業債取扱諸費	45,898,109	26,276,469	14,800,053	3,709,047	0
		企業債利息	45,525,682	26,276,469	14,800,053	3,709,047	0
		長期借入金利息	360,000	0	0	0	0
		一時借入金利息	12,427	0	0	0	0
	2	長期前払消費税償却	16,656,929	0	16,656,929	0	0
		長期前払消費税償却	16,656,929	0	16,656,929	0	0
	3	患者外給食材料費	173,610	0	11,340	162,270	0
		患者外給食材料費	173,610	0	11,340	162,270	0
	6	雑損失	221,856,545	151,776,937	31,377,955	31,520,287	794,151
		雑損失	221,856,545	151,776,937	31,377,955	31,520,287	794,151

(単位：円)

よねやま診療所	上沼診療所	津山診療所	訪問看護 ステーション	本局	備 考
13,621,868	5,198,828	0	1,734,210	5,473,252	
13,199,437	4,870,299	0	0	815,886	
126,619	0	0	0	0	
295,812	328,529	0	1,734,210	4,657,366	
0	0	0	0	0	
0	0	0	58,675	0	
0	0	0	0	0	
0	0	0	58,675	0	
0	120,717	0	239,978	2,548,868	
0	21,000	0	33,100	249,431	
0	55,479	0	119,689	177,835	
0	44,238	0	87,189	2,121,602	
727,744	895,052	120,317	1,417,608	4,339,034	
366,793	0	0	280	745,467	
366,793	0	0	280	373,040	
0	0	0	0	360,000	
0	0	0	0	12,427	
0	0	0	0	0	
0	0	0	0	0	
0	0	0	0	0	
0	0	0	0	0	
360,951	895,052	120,317	1,417,328	3,593,567	
360,951	895,052	120,317	1,417,328	3,593,567	

(3) 固定資産明細書

ア 有形固定資産明細書

区分	資産の種類	年度当初現在高	当年度増加額	当年度減少額	年度末現在高
病院事業	土地	781,397,229	0	0	781,397,229
	建築物	13,967,471,301	120,072,969	23,827,500	14,063,716,770
	構築物	1,053,432,191	11,894,531	0	1,065,326,722
	器械備品	4,227,552,267	187,887,240	128,734,300	4,286,705,207
	車両	58,075,987	913,276	1,173,485	57,815,778
	リース資産	31,545,000	0	16,782,000	14,763,000
	建設仮勘定	0	0	0	0
	計	20,119,473,975	320,768,016	170,517,285	20,269,724,706
登米市民病院	土地	479,213,030	0	0	479,213,030
	建築物	7,550,467,532	107,631,417	0	7,658,098,949
	構築物	92,806,384	3,976,083	0	96,782,467
	器械備品	2,840,366,805	135,732,400	93,244,300	2,882,854,905
	車両	15,008,869	0	0	15,008,869
	リース資産	22,902,000	0	16,422,000	6,480,000
	建設仮勘定	0	0	0	0
	計	11,000,764,620	247,339,900	109,666,300	11,138,438,220
米谷病院	土地	83,754,761	0	0	83,754,761
	建築物	3,149,739,604	317,000	0	3,150,056,604
	構築物	874,410,658	3,343,000	0	877,753,658
	器械備品	602,896,973	11,670,000	5,700,000	608,866,973
	車両	4,200,392	0	0	4,200,392
	リース資産	4,807,000	0	0	4,807,000
	建設仮勘定	0	0	0	0
	計	4,719,809,388	15,330,000	5,700,000	4,729,439,388
豊里病院	土地	127,856,625	0	0	127,856,625
	建築物	1,880,576,931	7,684,552	0	1,888,261,483
	構築物	58,169,072	4,575,448	0	62,744,520
	器械備品	488,902,445	31,034,000	0	519,936,445
	車両	11,657,608	0	0	11,657,608
	リース資産	3,144,000	0	0	3,144,000
	建設仮勘定	0	0	0	0
	計	2,570,306,681	43,294,000	0	2,613,600,681
登米診療所	土地	4,646,900	0	0	4,646,900
	建築物	332,271,954	4,440,000	0	336,711,954
	構築物	5,450,000	0	0	5,450,000
	器械備品	29,790,000	0	29,790,000	0
	車両	0	0	0	0
	リース資産	360,000	0	360,000	0
	建設仮勘定	0	0	0	0
	計	372,518,854	4,440,000	30,150,000	346,808,854

(単位：円)

減 価 償 却 累 計 額			年度末償却未済高
当年度増加額	当年度減少額	累 計	
0	0	0	781,397,229
356,432,014	9,907,475	7,823,627,013	6,240,089,757
26,832,619	0	216,757,430	848,569,292
305,297,675	122,012,584	3,081,528,865	1,205,176,342
1,767,795	1,114,810	51,162,632	6,653,146
0	16,764,000	14,190,610	572,390
0	0	0	0
690,330,103	149,798,869	11,187,266,550	9,082,458,156
0	0	0	479,213,030
150,710,010	0	5,032,998,962	2,625,099,987
2,480,623	0	68,210,873	28,571,594
184,417,203	88,297,084	2,059,693,394	823,161,511
854,520	0	10,516,254	4,492,615
0	16,422,000	6,156,000	324,000
0	0	0	0
338,462,356	104,719,084	7,177,575,483	3,960,862,737
0	0	0	83,754,761
130,471,896	0	420,586,663	2,729,469,941
23,647,071	0	70,941,213	806,812,445
80,687,470	5,415,000	410,622,096	198,244,877
0	0	3,990,371	210,021
0	0	4,711,250	95,750
0	0	0	0
234,806,437	5,415,000	910,851,593	3,818,587,795
0	0	0	127,856,625
38,304,138	0	1,352,242,174	536,019,309
87,806	0	54,131,899	8,612,621
33,177,085	0	368,991,325	150,945,120
0	0	11,074,726	582,882
0	0	3,009,000	135,000
0	0	0	0
71,569,029	0	1,789,449,124	824,151,557
0	0	0	4,646,900
18,060,348	0	196,222,482	140,489,472
490,500	0	4,905,000	545,000
0	28,300,500	0	0
0	0	0	0
0	342,000	0	0
0	0	0	0
18,550,848	28,642,500	201,127,482	145,681,372

区分	資産の種類	年度当初現在高	当年度増加額	当年度減少額	年度末現在高
よねやま診療所	土地	27,196,070	0	0	27,196,070
	建物	824,817,624	0	23,827,500	800,990,124
	構築物	22,596,077	0	0	22,596,077
	器械備品	178,262,980	0	0	178,262,980
	車両	0	0	0	0
	リース資産	0	0	0	0
	建設仮勘定	0	0	0	0
	計	1,052,872,751	0	23,827,500	1,029,045,251
上沼診療所	土地	19,980,864	0	0	19,980,864
	建物	93,300,768	0	0	93,300,768
	構築物	0	0	0	0
	器械備品	21,611,439	154,000	0	21,765,439
	車両	860,319	0	0	860,319
	リース資産	332,000	0	0	332,000
	建設仮勘定	0	0	0	0
	計	136,085,390	154,000	0	136,239,390
津山診療所	土地	9,348,979	0	0	9,348,979
	建物	72,626,888	0	0	72,626,888
	構築物	0	0	0	0
	器械備品	9,328,935	0	0	9,328,935
	車両	0	0	0	0
	リース資産	0	0	0	0
	建設仮勘定	0	0	0	0
	計	91,304,802	0	0	91,304,802
ステーション看護	土地	0	0	0	0
	建物	0	0	0	0
	構築物	0	0	0	0
	器械備品	28,145,850	1,605,400	0	29,751,250
	車両	25,075,061	913,276	1,173,485	24,814,852
	リース資産	0	0	0	0
	建設仮勘定	0	0	0	0
	計	53,220,911	2,518,676	1,173,485	54,566,102
本局	土地	29,400,000	0	0	29,400,000
	建物	63,670,000	0	0	63,670,000
	構築物	0	0	0	0
	器械備品	28,246,840	7,691,440	0	35,938,280
	車両	1,273,738	0	0	1,273,738
	リース資産	0	0	0	0
	建設仮勘定	0	0	0	0
	計	122,590,578	7,691,440	0	130,282,018

(単位：円)

減 価 償 却 累 計 額			年度末償却未済高
当年度増加額	当年度減少額	累 計	
0	0	0	27,196,070
13,199,437	9,907,475	647,647,926	153,342,198
126,619	0	18,568,445	4,027,632
295,812	0	169,243,691	9,019,289
0	0	0	0
0	0	0	0
0	0	0	0
13,621,868	9,907,475	835,460,062	193,585,189
0	0	0	19,980,864
4,870,299	0	43,805,757	49,495,011
0	0	0	0
328,529	0	19,402,484	2,362,955
0	0	817,303	43,016
0	0	314,360	17,640
0	0	0	0
5,198,828	0	64,339,904	71,899,486
0	0	0	9,348,979
0	0	67,760,138	4,866,750
0	0	0	0
0	0	8,671,384	657,551
0	0	0	0
0	0	0	0
0	0	0	0
0	0	76,431,522	14,873,280
0	0	0	0
0	0	0	0
0	0	0	0
1,734,210	0	24,296,237	5,455,013
913,275	1,114,810	23,619,762	1,195,090
0	0	0	0
0	0	0	0
2,647,485	1,114,810	47,915,999	6,650,103
0	0	0	29,400,000
815,886	0	62,362,911	1,307,089
0	0	0	0
4,657,366	0	20,608,254	15,330,026
0	0	1,144,216	129,522
0	0	0	0
0	0	0	0
5,473,252	0	84,115,381	46,166,637

イ 無形固定資産明細書

(単位：円)

区 分	資産の種類	年 度 当 初 現 在 高	当 年 度		年 度 末 現 在 高	備 考
			増加額	減少額		
登米市民 病 院	電話加入権	987,123	0	0	987,123	
登米 診 療 所	電話加入権	301,200	0	0	301,200	
計		1,288,323	0	0	1,288,323	

ウ 投資その他資産明細書

(ア) 長期貸付金

(単位：円)

区 分	資産の種類	年 度 当 初 現 在 高	当 年 度		年 度 末 現 在 高	備 考
			増加額	減少額		
本 局	長期貸付金	205,200,000	0	7,200,000	198,000,000	医学生奨学金貸付金
		99,400,000	4,800,000	6,000,000	98,200,000	看護師奨学金貸付金
		36,900,000	0	22,200,000	14,700,000	医学生修学一時金貸付金
		2,000,000	200,000	400,000	1,800,000	看護師修学一時金貸付金
	計	343,500,000	5,000,000	35,800,000	312,700,000	
	償 還 免 除 引 当 金	△304,600,000	△4,800,000	△13,200,000	△296,200,000	医学生・看護師奨学金貸付金の償還免除引当金
計	38,900,000	200,000	22,600,000	16,500,000		

(イ) 長期前払消費税

(単位：円)

区 分	資産の種類	年 度 当 初 現 在 高	当 年 度		年 度 末 現 在 高	備 考
			増加額	減少額		
米 谷 病 院	長 期 前 払 消 費 税	299,824,728	0	16,656,929	283,167,799	建設事業 (H28～R1) に係る控除対象外消費税

(ウ) その他投資

(単位：円)

区 分	資産の種類	年 度 当 初 現 在 高	当 年 度		年 度 末 現 在 高	備 考
			増加額	減少額		
登米市民 病 院	その他投資	840,000	0	0	840,000	ゴルフ会員権 (3口)
米 谷 病 院	その他投資	840,000	0	0	840,000	ゴルフ会員権 (3口)
計		1,680,000	0	0	1,680,000	

(4) 企業債明細書

(単位：円)

種 類	発行年月日	発行総額	償 還 高		未償還残高	利率 %	償還終期	備 考
			当年度償還高	償還高累計				
平成4年度第04035号 政府企業債(資金運用部)	H 5. 3.25	54,400,000	3,493,805	54,400,000	0	4.400	R 5. 3.25	よねやま診療所
平成4年度第04034号 政府企業債(資金運用部)	H 5.12.24	990,800,000	59,184,080	960,350,775	30,449,225	3.850	R 5. 9.25	登米市民病院
平成5年度第05066号 政府企業債(資金運用部)	H 6.12.26	3,038,000,000	187,981,599	2,738,951,774	299,048,226	4.750	R 6. 9.25	登米市民病院
平成9年度第09101号 政府企業債(資金運用部)	H10. 3.25	35,000,000	1,602,212	26,467,090	8,532,910	2.100	R10. 3. 1	よねやま診療所
平成9年度第09100号 政府企業債(資金運用部)	H10.10.20	94,200,000	4,033,851	71,205,192	22,994,808	1.100	R10. 9.25	登米市民病院
平成11年度第11100号 政府企業債(資金運用部)	H12. 5.26	55,000,000	2,405,325	36,753,201	18,246,799	2.000	R12. 3.25	豊里病院
平成13年度長81第322600号 政府企業債(簡易保険)	H14.11.21	13,000,000	424,634	13,000,000	0	1.300	R 4. 9.30	豊里病院
平成16年度第16005号 政府企業債(資金運用部)	H17. 2.24	222,200,000	8,889,554	106,919,503	115,280,497	1.900	R16. 9.25	豊里病院
平成16年度第07000461号 政府企業債(公営企業)	H17. 2.25	77,800,000	3,453,833	41,418,677	36,381,323	1.950	R14. 9.20	豊里病院
平成21年度第07000730号 政府企業債 (地方公共団体金融機構)	H22. 3.25	21,000,000	2,172,792	16,562,412	4,437,588	1.400	R 7. 3.20	登米市民病院
平成22年度第07000750号 政府企業債 (地方公共団体金融機構)	H23. 3.24	285,300,000	29,109,957	195,493,273	89,806,727	1.400	R 8. 3.20	登米市民病院
平成22年度第07001730号 政府企業債 (地方公共団体金融機構)	H23. 3.30	10,400,000	1,206,906	10,400,000	0	1.100	R 5. 3.20	米谷病院
平成22年度第07001740号 政府企業債 (地方公共団体金融機構)	H23. 3.30	16,000,000	1,856,778	16,000,000	0	1.100	R 5. 3.20	よねやま診療所
平成22年度第07001750号 政府企業債 (地方公共団体金融機構)	H23. 3.30	18,000,000	2,088,875	18,000,000	0	1.100	R 5. 3.20	よねやま診療所
平成22年度第22010号 政府企業債(財政融資)	H23. 5.26	10,400,000	1,183,316	9,207,199	1,192,801	0.800	R 6. 3. 1	米谷病院
平成23年度第07000260号 政府企業債 (地方公共団体金融機構)	H23. 8.30	17,800,000	2,049,559	17,800,000	0	0.900	R 5. 3.20	よねやま診療所
平成24年度第07001100号 政府企業債 (地方公共団体金融機構)	H25. 3.26	22,500,000	1,598,895	10,896,536	11,603,464	0.900	R12. 3.20	登米市民病院
平成24年度第07001101号 政府企業債 (地方公共団体金融機構)	H25. 7.30	23,200,000	1,646,468	11,154,843	12,045,157	1.100	R12. 3.20	登米市民病院
平成28年度第07000306号 政府企業債 (地方公共団体金融機構)	H29. 3.30	591,200,000	21,987,043	21,987,043	569,212,957	0.600	R29. 3.20	米谷病院
平成28年度第28009号 政府企業債(財政融資)	H30. 3.26	633,500,000	70,325,552	140,630,010	492,869,990	0.030	R12. 3. 1	米谷病院
平成28年度第07000148号 政府企業債 (地方公共団体金融機構)	H30. 3.26	282,500,000	0	0	282,500,000	0.600	R30. 3.20	米谷病院
平成29年度第07000169号 政府企業債 (地方公共団体金融機構)	H30. 3.26	13,300,000	0	0	13,300,000	0.600	R30. 3.20	米谷病院
平成29年度第07000170号 政府企業債 (地方公共団体金融機構)	H30. 3.26	95,000,000	7,845,585	15,675,502	79,324,498	0.200	R15. 3.20	豊里病院
平成29年度第07000171号 政府企業債 (地方公共団体金融機構)	H30. 3.26	9,900,000	2,475,372	9,900,000	0	0.010	R 5. 3.20	よねやま診療所
平成29年度第29010号 政府企業債(財政融資)	H31. 1.29	70,000,000	7,775,056	11,662,292	58,337,708	0.010	R12. 9.25	米谷病院
平成28年度第07000077号 政府企業債 (地方公共団体金融機構)	H31. 1.30	302,400,000	0	0	302,400,000	0.500	R30. 9.20	米谷病院
平成29年度第07000078号 政府企業債 (地方公共団体金融機構)	H31. 1.30	137,100,000	0	0	137,100,000	0.500	R30. 9.20	米谷病院
平成30年度第07000079号 政府企業債 (地方公共団体金融機構)	H31. 1.30	961,300,000	0	0	961,300,000	0.500	R30. 9.20	米谷病院
平成28年度第0000055号 一関信用金庫企業債	H31. 3.26	65,200,000	9,264,085	9,264,085	55,935,915	0.180	R11. 3.25	米谷病院
平成30年度第07000354号 政府企業債 (地方公共団体金融機構)	H31. 3.28	15,000,000	0	0	15,000,000	0.500	R31. 3.20	米谷病院

種 類	発行年月日	発行総額	償 還 高		未償還残高	利率 %	償還終期	備 考
			当年度償還高	償還高累計				
平成30年度第07000355号 政府企業債 (地方公共団体金融機構)	H31. 3.28	80,000,000	16,001,600	63,996,800	16,003,200	0.010	R 6. 3.20	米谷病院
平成30年度第07000356号 政府企業債 (地方公共団体金融機構)	H31. 3.28	100,000,000	20,002,000	79,996,000	20,004,000	0.010	R 6. 3.20	登米市民病院
平成30年度第07000357号 政府企業債 (地方公共団体金融機構)	H31. 3.28	25,000,000	5,000,499	19,998,999	5,001,001	0.010	R 6. 3.20	豊里病院
平成30年度第07000358号 政府企業債 (地方公共団体金融機構)	H31. 3.28	8,000,000	1,600,160	6,399,680	1,600,320	0.010	R 6. 3.20	訪問看護ステーション
平成30年度第07000359号 政府企業債 (地方公共団体金融機構)	H31. 3.28	24,000,000	4,800,480	19,199,040	4,800,960	0.010	R 6. 3.20	本局
平成30年度第07000360号 政府企業債 (地方公共団体金融機構)	H31. 3.28	11,600,000	2,320,232	9,279,536	2,320,464	0.010	R 6. 3.20	豊里病院
平成30年度第07000361号 政府企業債 (地方公共団体金融機構)	H31. 3.28	240,700,000	48,144,814	192,550,372	48,149,628	0.010	R 6. 3.20	米谷病院
平成30年度第30009号 政府企業債(財政融資)	R 2. 1.29	528,800,000	29,340,339	29,340,339	499,459,661	0.030	R13. 9.25	米谷病院
平成30年度第07010065号 政府企業債 (地方公共団体金融機構)	R 2. 1.30	200,800,000	0	0	200,800,000	0.300	R31. 9.20	米谷病院
令和元年度第07010064号 政府企業債 (地方公共団体金融機構)	R 2. 1.30	445,900,000	0	0	445,900,000	0.300	R31. 9.20	米谷病院
令和元年度第07010078号 政府企業債 (地方公共団体金融機構)	R 2. 2.27	503,400,000	125,850,000	314,622,640	188,777,360	0.001	R 6. 9.20	登米市民病院
令和元年度第07010513号 政府企業債 (地方公共団体金融機構)	R 2. 3.30	9,100,000	0	0	9,100,000	0.030	R17. 3.20	登米市民病院
令和元年度第07010514号 政府企業債 (地方公共団体金融機構)	R 2. 3.30	88,500,000	17,700,000	53,098,938	35,401,062	0.002	R 7. 3.20	登米市民病院
令和元年度第07010515号 政府企業債 (地方公共団体金融機構)	R 2. 3.30	21,700,000	4,340,000	13,019,739	8,680,261	0.002	R 7. 3.20	米谷病院
令和元年度第07010516号 政府企業債 (地方公共団体金融機構)	R 2. 3.30	20,800,000	4,160,000	12,479,750	8,320,250	0.002	R 7. 3.20	豊里病院
令和2年度第07000037号 政府企業債 (地方公共団体金融機構)	R 2. 7.30	176,000,000	0	0	176,000,000	0.100	R17. 3.20	登米市民病院
令和2年度第07000038号 政府企業債 (地方公共団体金融機構)	R 2. 7.30	89,300,000	22,324,553	44,648,214	44,651,786	0.004	R 7. 3.20	登米市民病院
令和2年度第0000091号 石巻信用金庫企業債	R 3. 3.26	10,700,000	2,134,647	4,263,967	6,436,033	0.250	R 8. 3.25	登米市民病院
令和2年度第0000092号 石巻信用金庫企業債	R 3. 3.26	3,700,000	738,149	1,474,455	2,225,545	0.250	R 8. 3.25	米谷病院
令和2年度第0000093号 石巻信用金庫企業債	R 3. 3.26	19,900,000	3,970,043	7,930,179	11,969,821	0.250	R 8. 3.25	豊里病院
令和2年度第07000426号 政府企業債 (地方公共団体金融機構)	R 3. 3.30	77,900,000	15,579,533	31,158,599	46,741,401	0.003	R 8. 3.20	登米市民病院
令和2年度第07000427号 政府企業債 (地方公共団体金融機構)	R 3. 3.30	17,900,000	3,579,893	7,159,679	10,740,321	0.003	R 8. 3.20	米谷病院
令和2年度第07000428号 政府企業債 (地方公共団体金融機構)	R 3. 3.30	14,100,000	2,819,915	5,639,746	8,460,254	0.003	R 8. 3.20	豊里病院
令和2年度第07000429号 政府企業債 (地方公共団体金融機構)	R 3. 3.30	41,000,000	10,249,539	10,249,539	30,750,461	0.003	R 8. 3.20	登米市民病院
令和2年度第07000430号 政府企業債 (地方公共団体金融機構)	R 3. 3.30	32,500,000	8,124,635	8,124,635	24,375,365	0.003	R 8. 3.20	豊里病院
令和2年度第07000431号 政府企業債 (地方公共団体金融機構)	R 3. 3.30	186,100,000	0	0	186,100,000	0.200	R18. 3.20	本局
令和2年度第0000413号 一関信用金庫企業債	R 4. 3.24	2,000,000	397,501	397,501	1,602,499	0.313	R9. 3.25	登米市民病院、 米谷病院
令和3年度第0000414号 一関信用金庫企業債	R 4. 3.24	11,500,000	2,285,635	2,285,635	9,214,365	0.313	R9. 3.25	登米市民病院、 豊里病院

種 類	発行年月日	発行総額	償 還 高		未償還残高	利率 %	償還終期	備 考
			当年度償還高	償還高累計				
令和3年度第03309号 政府企業債(財政融資)	R 4. 3.25	11,700,000	0	0	11,700,000	0.200	R14. 3.1	登米市民病院
令和3年度第07000312号 政府企業債 (地方公共団体金融機構)	R 4. 3.30	54,700,000	10,935,625	10,935,625	43,764,375	0.020	R9. 3.20	登米市民病院
令和3年度第07000313号 政府企業債 (地方公共団体金融機構)	R 4. 3.30	8,200,000	1,639,344	1,639,344	6,560,656	0.020	R9. 3.20	米谷病院
令和3年度第07000314号 政府企業債 (地方公共団体金融機構)	R 4. 3.30	13,100,000	2,618,953	2,618,953	10,481,047	0.020	R9. 3.20	豊里病院
令和4年度第04312号 政府企業債(財政融資)	R 5. 3.27	15,000,000	0	0	15,000,000	0.400	R15. 3.1	登米市民病院、米 谷病院、豊里病院、 よねやま診療所
令和4年度第07000377号 政府企業債 (地方公共団体金融機構)	R 5. 3.30	37,700,000	0	0	37,700,000	0.800	R20. 3.20	登米市民病院
令和4年度第07000378号 政府企業債 (地方公共団体金融機構)	R 5. 3.30	29,700,000	0	0	29,700,000	0.020	R11. 3.20	登米市民病院
令和4年度第07000379号 政府企業債 (地方公共団体金融機構)	R 5. 3.30	72,000,000	0	0	72,000,000	0.020	R10. 3.20	登米市民病院
令和4年度第07000380号 政府企業債 (地方公共団体金融機構)	R 5. 3.30	8,300,000	0	0	8,300,000	0.020	R10. 3.20	米谷病院
令和4年度第07000381号 政府企業債 (地方公共団体金融機構)	R 5. 3.30	24,600,000	0	0	24,600,000	0.020	R10. 3.20	豊里病院
計		11,447,300,000	800,713,221	5,516,607,311	5,930,692,689			

3 参 考 书 类

(1) 令和4年度登米市病院事業会計決算状況(事業合計)

(ア) 業務の状況(患者数)

項目	令和4年度	令和3年度	比較増減
入院			
延稼働病床数(床)	133,590	133,590	0
延患者数(人)	95,704	100,744	△5,040
一日平均患者数(人)	262.2	276.0	△13.8
病床稼働率	71.6%	75.4%	△3.8%
一人1日平均収益(円)	34,138	33,246	892
外来			
延患者数(人)	182,016	185,324	△3,308
一日平均患者数(人)	749.0	765.8	△16.8
一人1日平均収益(円)	10,085	9,776	309
診療日数	365	365	0
入院 外来	243	242	1

(イ) 収益的収支の状況(損益計算)

(単位:円)

項目	令和4年度	令和3年度	比較増減
医業収益	5,982,318,737	6,023,344,887	△41,026,150
入院収益	3,267,115,478	3,349,304,949	△82,189,471
外来収益	1,835,660,418	1,811,801,077	23,859,341
その他医業収益	234,174,841	261,977,861	△27,803,020
他会計負担金	645,368,000	600,261,000	45,107,000
医業費用	7,248,739,759	7,319,579,052	△70,839,293
給与費	4,595,463,733	4,744,054,933	△148,591,200
うち退職給付引当金繰入額	51,286,562	56,094,803	△4,808,241
材料費	674,367,572	643,696,957	30,670,615
うち薬品費	421,330,231	379,903,433	41,426,798
経費	1,282,312,220	1,245,237,705	37,074,515
うち委託料	812,912,475	804,856,762	8,055,713
減価償却費	679,509,353	672,576,648	6,932,705
資産減耗費	7,237,776	4,425,693	2,812,083
うち固定資産帳簿除却費	6,798,391	3,747,315	3,051,076
研究研修費	9,849,105	9,587,116	261,989
医業利益(△損失)	△1,266,421,022	△1,296,234,165	29,813,143
医業外収益	1,902,694,428	2,141,901,525	△239,207,097
受取利息配当金	7,007,261	11,495,543	△4,488,282
他会計補助金	227,854,000	246,239,000	△18,385,000
補助金	670,527,366	735,581,122	△65,053,756
負担金交付金	549,522,000	589,154,000	△39,632,000
患者外給食収益	183,915	80,278	103,637
長期前受金戻入	374,974,549	341,381,304	33,593,245
引当金戻入	26,548,855	165,029,644	△138,480,789
うち退職給付引当金戻入	26,419,359	165,029,644	△138,610,285
その他医業外収益	46,076,482	52,940,634	△6,864,152
医業外費用	284,585,193	271,408,755	13,176,438
支払利息及び 企業債取扱諸費	45,898,109	58,136,674	△12,238,565
長期前払消費税償却	16,656,929	16,656,929	0
患者外給食材料費	173,610	103,100	70,510
雑損失	221,856,545	196,512,052	25,344,493
うち建設改良消費税雑損失	28,879,972	14,741,216	14,138,756
医業外利益(△損失)	1,618,109,235	1,870,492,770	△252,383,535
経常利益(△損失)	351,688,213	574,258,605	△222,570,392

項 目	令和4年度	令和3年度	比較増減
特別利益	18,551,989	41,639,733	△23,087,744
長期前受金戻入	495,000	25,797,662	△25,302,662
その他特別利益	18,056,989	15,842,071	2,214,918
当年度純利益(△損失)	370,240,202	615,898,338	△245,658,136
前年度繰越利益剰余金(△欠損金)	△15,975,722,614	△16,591,620,952	615,898,338
当年度未処分利益剰余金 (△未処理欠損金)	△15,605,482,412	△15,975,722,614	370,240,202

(ウ) 資本的収支の状況

(単位：円)

項 目	令和4年度	令和3年度	比較増減
資本的収入	1,043,241,644	900,806,000	142,435,644
出資金	374,546,000	397,620,000	△23,074,000
企業債	186,600,000	100,400,000	86,200,000
補助金	55,234,644	30,156,000	25,078,644
投資返還金	34,000,000	22,000,000	12,000,000
長期貸付金返還金	34,000,000	22,000,000	12,000,000
他会計負担金	392,861,000	347,630,000	45,231,000
寄附金	0	3,000,000	△3,000,000
資本的支出	1,161,343,185	900,031,195	261,311,990
建設改良費	325,629,964	166,575,710	159,054,254
建物及び構築物	118,954,000	28,215,000	90,739,000
資産購入費	206,675,964	138,360,710	68,315,254
投資	5,000,000	4,800,000	200,000
長期貸付金	5,000,000	4,800,000	200,000
償還金	830,713,221	728,655,485	102,057,736
企業債償還金	800,713,221	698,655,485	102,057,736
借入金償還金	30,000,000	30,000,000	0
資本的収支の差	△118,101,541	774,805	△118,876,346

(エ) 一般会計繰入金の状況

(単位：円)

項 目	令和4年度	令和3年度	比較増減
収益的収入	1,422,744,000	1,435,654,000	△12,910,000
資本的収入	767,407,000	745,250,000	22,157,000
合計	2,190,151,000	2,180,904,000	9,247,000
うち基準外	346,849,000	353,207,000	△6,358,000

(オ) 経営分析比率の状況

項 目	令和4年度	令和3年度	比較増減
経常収支比率	104.7%	107.6%	△ 2.9%
医業収支比率	82.5%	82.3%	0.2%
修正医業収支比率	73.6%	74.1%	△ 0.5%
職員給与費対医業収益比率	71.1%	72.0%	△ 0.9%
材料費対医業収益比率	11.3%	10.7%	0.6%
薬品費対医業収益比率	7.0%	6.3%	0.7%
委託料対医業収益比率	13.6%	13.4%	0.2%
他会計繰入金対医業収益比率	23.8%	23.8%	△ 0.0%

(カ) 資金不足額（資金剰余額）の状況

【財政健全化法】

(単位：円)

項 目	令和4年度	令和3年度	比較増減
①当年度資金収支（④－②－③）	575,102,719	793,489,281	△218,386,562
②前年度末資金剰余額（△不足額）	50,810,347	△556,578,934	607,389,281
③建設改良費等以外の地方債現在高（△）	0	△186,100,000	186,100,000
④当年度末資金剰余額（△不足額）	625,913,066	50,810,347	575,102,719
⑤資金不足比率 ④／医業収益 ※小数点以下第二位切り捨て	—	—	—

[④当年度末資金剰余額の算出方法]

(流動資産1,576,375,778円－翌年度繰越財源0円)－(流動負債1,614,888,700円－建設改良費等企業債850,525,988円)
－(建設改良費等以外の地方債現在高186,100,000円－解消可能資金不足額0円)

[説明]

資金不足額の算出において、③建設改良費等以外の地方債現在高は、資金不足額が生じる場合は解消可能資金不足額として資金不足額への算入から控除されるが、資金不足額が生じない場合には控除されずに算入される。

地方公共団体の財政の健全化に関する法律における資金不足比率が、経営健全化基準(20%)以上の場合、「経営健全化計画」を策定しなければならない。「経営健全化計画」は、議会の議決を経て、速やかに公表するとともに、毎年度、その実施状況を議会に報告し、公表しなければならない。

【地方財政法】

(単位：円)

項 目	令和4年度	令和3年度	比較増減
⑥当年度末資金剰余額（△不足額）	625,913,066	50,810,347	575,102,719
⑦資金不足比率 ⑥／医業収益 ※小数点以下第二位切り捨て	—	—	—

[⑥当年度末資金剰余額の算出方法]

(流動資産1,576,375,778円－翌年度繰越財源0円)－(流動負債1,614,888,700円－建設改良費等企業債850,525,988円)
－(建設改良費等以外の地方債現在高186,100,000円)

[説明]

地方財政法における資金不足比率が、地方債許可制移行基準(10%)以上の場合、地方債発行の際に「資金不足等解消計画」を策定し、県知事の許可を受けなければならない。

【内部留保資金】

(単位：円)

項 目	令和4年度	令和3年度	比較増減
⑧内部留保資金（△不良債務）	812,013,066	236,910,347	575,102,719

[⑧内部留保資金の算出方法]

(流動資産1,576,375,778円－翌年度繰越財源0円)－(流動負債1,614,888,700円－建設改良費等企業債850,525,988円)

(2) 令和4年度登米市病院事業会計決算状況(施設別)

(ア) 業務の状況(患者数)

項目	事業合計	登米市民病院	米谷病院	豊里病院	
入院					
延稼働病床数(床)	133,590	71,540	29,200	32,850	
延患者数(人)	95,704	53,878	19,607	22,219	
一日平均患者数(人)	262.2	147.6	53.7	60.9	
病床稼働率	71.6%	75.3%	67.1%	67.6%	
一人1日平均収益(円)	34,138	40,751	25,128	26,053	
外来					
延患者数(人)	182,016	89,016	23,873	40,755	
一日平均患者数(人)	749.0	366.3	98.2	167.7	
一人1日平均収益(円)	10,085	12,864	7,496	6,467	
	診療日数	入院	365	外来	243

(イ) 収益的収支の状況(損益計算)

項目	事業合計	登米市民病院	米谷病院	豊里病院
医業収益	5,982,318,737	3,975,681,422	802,854,677	929,282,535
入院収益	3,267,115,478	2,195,567,437	492,677,314	578,870,727
外来収益	1,835,660,418	1,145,144,644	178,955,866	263,567,061
その他医業収益	234,174,841	125,385,341	46,932,497	36,200,747
他会計負担金	645,368,000	509,584,000	84,289,000	50,644,000
医業費用	7,248,739,759	4,332,146,945	1,250,800,088	1,150,300,221
給与費	4,595,463,733	2,679,203,585	707,049,077	799,618,572
うち退職給付引当金繰入額	51,286,562	0	27,400,848	5,234,299
材料費	674,367,572	507,602,374	76,727,239	85,690,570
うち薬品費	421,330,231	318,671,713	50,238,584	49,922,449
経費	1,282,312,220	806,369,121	231,030,789	192,414,437
うち委託料	812,912,475	526,965,832	145,880,634	113,700,882
減価償却費	679,509,353	328,554,881	234,806,437	71,569,029
資産減耗費	7,237,776	5,164,479	313,413	193,709
うち固定資産帳簿除却費	6,798,391	4,947,216	285,000	0
研究研修費	9,849,105	5,252,505	873,133	813,904
医業利益(△損失)	△1,266,421,022	△356,465,523	△447,945,411	△221,017,686
医業外収益	1,902,694,428	1,272,436,384	305,914,602	235,654,042
受取利息配当金	7,007,261	0	0	0
他会計補助金	227,854,000	136,208,000	32,425,000	23,984,000
補助金	670,527,366	630,234,366	24,852,000	15,052,000
負担金交付金	549,522,000	223,044,000	164,478,000	154,265,000
患者外給食収益	183,915	0	23,186	160,729
長期前受金戻入	374,974,549	225,931,378	81,291,349	35,652,562
引当金戻入	26,548,855	25,480,658	92,454	0
うち退職給付引当金戻入	26,419,359	25,455,468	0	0
その他医業外収益	46,076,482	31,537,982	2,752,613	6,539,751
医業外費用	284,585,193	178,053,406	62,846,277	35,391,604
支払利息及び 企業債取扱諸費	45,898,109	26,276,469	14,800,053	3,709,047
長期前払消費税償却	16,656,929	0	16,656,929	0
患者外給食材料費	173,610	0	11,340	162,270
雑損失	221,856,545	151,776,937	31,377,955	31,520,287
うち建設改良消費税雑損失	28,879,972	21,818,819	1,501,758	4,216,476
医業外利益(△損失)	1,618,109,235	1,094,382,978	243,068,325	200,262,438
経常利益(△損失)	351,688,213	737,917,455	△204,877,086	△20,755,248
特別利益	18,551,989	13,796,752	2,918,883	1,146,443
長期前受金戻入	495,000	0	0	0
その他特別利益	18,056,989	13,796,752	2,918,883	1,146,443
当年度純利益(△損失)	370,240,202	751,714,207	△201,958,203	△19,608,805

登米診療所	よねやま診療所	上沼診療所	津山診療所	訪問看護	本局
-	-	-	-	-	-
-	-	-	-	-	-
-	-	-	-	-	-
-	-	-	-	-	-
-	-	-	-	-	-
-	-	4,673	-	23,699	-
-	-	19.2	-	97.5	-
-	-	10,512	-	8,392	-

(単位:円)

登米診療所	よねやま診療所	上沼診療所	津山診療所	訪問看護	本局
230,000	517,000	62,532,581	12,000	211,167,522	41,000
0	0	0	0	0	0
0	0	49,120,701	0	198,872,146	0
0	0	13,375,880	0	12,280,376	0
230,000	517,000	36,000	12,000	15,000	41,000
24,422,497	17,935,410	56,585,860	731,068	231,409,571	184,408,099
0	0	41,299,728	0	216,747,380	151,545,391
0	0	2,347,578	0	0	16,303,837
0	0	3,293,686	0	1,053,703	0
0	0	2,497,485	0	0	0
4,364,149	4,313,542	6,672,901	731,068	11,575,625	24,840,588
2,010,520	1,155,095	1,757,576	498,400	2,539,900	18,403,636
18,550,848	13,621,868	5,198,828	0	1,734,210	5,473,252
1,507,500	0	0	0	58,675	0
1,507,500	0	0	0	58,675	0
0	0	120,717	0	239,978	2,548,868
△24,192,497	△17,418,410	5,946,721	△719,068	△20,242,049	△184,367,099
18,165,265	4,421,476	13,177,553	0	13,345,448	39,579,658
0	0	0	0	0	7,007,261
0	0	808,000	0	10,222,000	24,207,000
0	0	0	0	0	389,000
0	260,000	7,100,000	0	1,000	374,000
0	0	0	0	0	0
16,334,597	3,334,592	5,198,828	0	1,757,991	5,473,252
0	0	0	0	975,743	0
0	0	0	0	963,891	0
1,830,668	826,884	70,725	0	388,714	2,129,145
794,151	727,744	895,052	120,317	1,417,608	4,339,034
0	366,793	0	0	280	745,467
0	0	0	0	0	0
0	0	0	0	0	0
794,151	360,951	895,052	120,317	1,417,328	3,593,567
433,200	0	14,440	0	144,400	750,879
17,371,114	3,693,732	12,282,501	△120,317	11,927,840	35,240,624
△6,821,383	△13,724,678	18,229,222	△839,385	△8,314,209	△149,126,475
0	495,000	0	0	0	194,911
0	495,000	0	0	0	0
0	0	0	0	0	194,911
△6,821,383	△13,229,678	18,229,222	△839,385	△8,314,209	△148,931,564

(ウ) 資本的収支の状況

項 目	事業合計	登米市民病院	米谷病院	豊里病院
資本的収入	1,043,241,644	656,249,644	234,030,000	89,284,000
出資金	374,546,000	201,995,000	141,082,000	22,076,000
企業債	186,600,000	143,700,000	12,500,000	30,400,000
補助金	55,234,644	53,859,644	1,375,000	0
投資返還金	34,000,000	0	0	0
長期貸付金返還金	34,000,000	0	0	0
他会計負担金	392,861,000	256,695,000	79,073,000	36,808,000
資本的支出	1,161,343,185	757,857,811	232,587,847	100,650,362
建設改良費	325,629,964	245,863,640	16,863,000	47,623,400
建物及び構築物	118,954,000	96,558,000	4,026,000	13,486,000
資産購入費	206,675,964	149,305,640	12,837,000	34,137,400
投資	5,000,000	0	0	0
長期貸付金	5,000,000	0	0	0
償還金	830,713,221	511,994,171	215,724,847	53,026,962
企業債償還金	800,713,221	511,994,171	215,724,847	53,026,962
借入金償還金	30,000,000	0	0	0
資本的収支の差	△ 118,101,541	△101,608,167	1,442,153	△11,366,362

(エ) 一般会計繰入金の状況

項 目	事業合計	登米市民病院	米谷病院	豊里病院
収益的収入	1,422,744,000	868,836,000	281,192,000	228,893,000
資本的収入	767,407,000	458,690,000	220,155,000	58,884,000
合計	2,190,151,000	1,327,526,000	501,347,000	287,777,000
うち基準外	346,849,000	170,165,000	126,268,000	36,214,000

(オ) 経営分析比率の状況

項 目	事業合計	登米市民病院	米谷病院	豊里病院
経常収支比率	104.7%	116.4%	84.4%	98.2%
医業収支比率	82.5%	91.8%	64.2%	80.8%
修正医業収支比率	73.6%	80.0%	57.4%	76.4%
職員給与費対医業収益比率	71.1%	63.0%	79.8%	80.4%
材料費対医業収益比率	11.3%	12.8%	9.6%	9.2%
薬品費対医業収益比率	7.0%	8.0%	6.3%	5.4%
委託料対医業収益比率	13.6%	13.3%	18.2%	12.2%
他会計繰入金対医業収益比率	23.8%	21.9%	35.0%	24.6%

(カ) 資金収支の状況

項 目	事業合計	登米市民病院	米谷病院	豊里病院
①当年度資金収支	575,102,719	725,821,935	△6,799,068	15,942,556
②前年度資金収支	793,489,281	945,822,744	△42,167,965	58,555,868
③比較増減 (①-②)	△218,386,562	△220,000,809	35,368,897	△42,613,312

(注) 単年度における資金収支を表示。

(単位:円)

登米診療所	よねやま診療所	上沼診療所	津山診療所	訪問看護	本局
5,594,000	11,868,000	200,000	0	1,600,000	44,416,000
0	9,393,000	0	0	0	0
0	0	0	0	0	0
0	0	0	0	0	0
0	0	0	0	0	34,000,000
0	0	0	0	0	34,000,000
5,594,000	2,475,000	200,000	0	1,600,000	10,416,000
4,884,000	13,566,601	169,400	0	3,366,100	48,261,064
4,884,000	0	169,400	0	1,765,940	8,460,584
4,884,000	0	0	0	0	0
0	0	169,400	0	1,765,940	8,460,584
0	0	0	0	0	5,000,000
0	0	0	0	0	5,000,000
0	13,566,601	0	0	1,600,160	34,800,480
0	13,566,601	0	0	1,600,160	4,800,480
0	0	0	0	0	30,000,000
710,000	△ 1,698,601	30,600	0	△ 1,766,100	△ 3,845,064

(単位:円)

登米診療所	よねやま診療所	上沼診療所	津山診療所	訪問看護	本局
230,000	777,000	7,944,000	12,000	10,238,000	24,622,000
5,594,000	11,868,000	200,000	0	1,600,000	10,416,000
5,824,000	12,645,000	8,144,000	12,000	11,838,000	35,038,000
3,027,000	4,775,000	136,000	12,000	816,000	5,436,000

登米診療所	よねやま診療所	上沼診療所	津山診療所	訪問看護	本局
72.9%	26.5%	131.7%	1.4%	96.4%	21.0%
0.9%	2.9%	110.5%	1.6%	91.3%	0.0%
0.0%	0.0%	110.4%	0.0%	91.2%	0.0%
0.0%	0.0%	59.6%	0.0%	94.0%	302,646.3%
0.0%	0.0%	5.3%	0.0%	0.5%	0.0%
0.0%	0.0%	4.0%	0.0%	0.0%	0.0%
874.1%	223.4%	2.8%	4153.3%	1.2%	44,886.9%
100.0%	150.3%	12.7%	100.0%	4.8%	60,053.7%

(単位:円)

登米診療所	よねやま診療所	上沼診療所	津山診療所	訪問看護	本局
△3,097,632	△4,436,003	20,576,800	△839,385	△9,243,366	△162,823,118
△2,660,046	△2,744,559	21,181,999	△808,571	△16,422,068	△167,268,121
△437,586	△1,691,444	△605,199	△30,814	7,178,702	4,445,003

(3) 補足説明

(ア)業務の状況

a 患者数及び料金収入の状況

(a)入院

当年度の入院延患者数は95,704人で、登米市民病院における整形外科医師の異動や、3病院において新型コロナウイルス感染症のクラスターが発生し、患者の受入れに制限が生じた影響などで、前年度より5,040人減少した。

入院収益は3,267,115千円で、新型コロナウイルス感染症患者への対応による診療報酬の増加などで、一人1日平均収益が892円増加したが、延患者数が減少したため、前年度より82,190千円減少した。

区 分	令和4年度	令和3年度	比較増減	増減率
延患者数(人)	95,704	100,744	△ 5,040	△ 5.0%
入院収益(千円)	3,267,115	3,349,305	△ 82,190	△ 2.5%
一人1日平均収益(円)	34,138	33,246	892	2.7%

(b)外 来

当年度の外来延患者数は182,016人で、登米市民病院における保健所からの感染症検査依頼件数の減少や整形外科の減少、豊里病院における皮膚科の診療体制の縮小、訪問看護利用者の減少などで、前年度より3,308人減少した。

外来収益は1,835,660千円で、延患者数は減少したが、高額な薬剤投与の増加や新型コロナウイルス感染症に係る診療報酬の増加などで一人1日平均収益が309円増加したため、前年度より23,859千円増加した。

区 分	令和4年度	令和3年度	比較増減	増減率
延患者数(人)	182,016	185,324	△ 3,308	△ 1.8%
外来収益(千円)	1,835,660	1,811,801	23,859	1.3%
一人1日平均収益(円)	10,085	9,776	309	3.2%

(イ)事業収入の状況

a 医業収益

当年度の医業収益は5,982,319千円で、前年度より41,026千円減少した。

入院収益は、入院患者の診療報酬及び患者負担金など3,267,115千円で、前年度より82,190千円減少した。

外来収益は、外来診療及び在宅診療の診療報酬や訪問看護サービスの介護報酬と患者負担金など1,835,660千円で、前年度より23,859千円増加した。

その他医業収益は、入院時の特別室(個室など)利用に係る室料差額収益や、予防接種及び健康診断などの公衆衛生活動収益、人間ドックなどの医療相談収益のほか、文書作成料や介護施設の嘱託医報酬など234,175千円で、前年度より27,803千円減少した。

他会計負担金は、救急医療の確保に要する経費、保健衛生行政事務に要する経費、地域医療の確保に要する経費における一般会計からの繰入金645,368千円で、地域医療確保に要する経費において、燃料価格高騰に伴う経費の増額に対する新型コロナウイルス感染症対応地方創生臨時交付金の充当を受けたことで、前年度より45,107千円増加した。

(単位:千円)

区 分	令和4年度	令和3年度	比較増減
医業収益	5,982,319	6,023,345	△ 41,026
入院収益	3,267,115	3,349,305	△ 82,190
外来収益	1,835,660	1,811,801	23,859
その他医業収益	234,175	261,978	△ 27,803
室料差額収益	16,766	19,215	△ 2,449
公衆衛生活動収益	123,168	144,156	△ 20,988
医療相談収益	8,179	8,662	△ 483
受託検査・施設利用収益	580	691	△ 111
その他医業収益	85,483	89,254	△ 3,771
他会計負担金	645,368	600,261	45,107

(注) 外来収益には訪問看護収益も含む。

金額は区分ごとに千円未満を四捨五入で表示しており、計が一致しない場合がある。

b 医業外収益

当年度の医業外収益は1,902,694千円で、前年度より239,208千円減少した。

受取利息配当金は、預金利息及び医学生奨学金等貸付金の返還による貸付金利息の7,007千円で、前年度より4,489千円減少した。

他会計補助金は、職員に係る基礎年金拠出金公的負担経費、共済追加費用、児童手当などの一般会計からの繰入金227,854千円で、前年度より18,385千円減少した。

補助金は、新型コロナウイルス感染症に対応する診療体制確保などの県補助金670,527千円で、前年度より65,054千円減少した。

負担金交付金は、企業債利息償還金、不採算地区病院の運営に要する経費、リハビリテーション医療に要する経費、附属診療所の運営に要する経費などの他会計負担金549,522千円で、企業債利息償還金の減少などで、前年度より39,632千円減少した。

長期前受金戻入は、固定資産の取得財源のうち、補助金や他会計負担金などの長期前受金に係る収益計上額(非現金収入)374,975千円で、前年度より33,594千円増加した。

引当金戻入は、退職給付引当金や貸倒引当金の戻入益26,549千円で、前年度に計上した退職給付引当金戻入が減少したことなどで、前年度より138,481千円減少した。

その他医業外収益は、行政財産使用料や病室テレビの管理手数料、公衆電話料のほか、建設改良費の消費税分に係る他会計負担金の収益化など46,076千円で、前年度より6,865千円減少した。

(単位:千円)

区 分	令和4年度	令和3年度	比較増減
医業外収益	1,902,694	2,141,902	△ 239,208
受取利息配当金	7,007	11,496	△ 4,489
他会計補助金	227,854	246,239	△ 18,385
補助金	670,527	735,581	△ 65,054
負担金交付金	549,522	589,154	△ 39,632
患者外給食収益	184	80	104
長期前受金戻入	374,975	341,381	33,594
引当金戻入	26,549	165,030	△ 138,481
その他医業外収益	46,076	52,941	△ 6,865

c 特別利益

当年度の特別利益は18,552千円で、前年度より23,088千円減少した。

長期前受金戻入は、企業債償還に係る他会計負担金のうち、過年度の医療機器等に係る減価償却費に対する収益化額(非現金収入)495千円で、前年度より25,303千円減少した。

その他特別利益は、当年度の企業債償還に係る他会計負担金のうち、過年度の医療機器購入等に係る消費税分の収益化額(非現金収入)18,057千円で、前年度より2,215千円増加した。

(単位:千円)

区 分	令和4年度	令和3年度	比較増減
特別利益	18,552	41,640	△ 23,088
長期前受金戻入	495	25,798	△ 25,303
その他特別利益	18,057	15,842	2,215

(ウ)事業費用の状況

a 医業費用

当年度の医業費用は7,248,740千円で、前年度より70,839千円減少した。

給与費は、職員給料や手当、会計年度任用職員報酬、法定福利費、退職給付費など4,595,464千円で、退職手当組合の負担率や特別負担金の減少、給与改定による期末手当の減少などにより、前年度より148,591千円減少した。

材料費は、診療に必要な医薬品、診療材料など674,368千円で、高額な注射薬や検査用試薬などの増加で前年度より30,671千円増加した。

経費は1,282,312千円で、燃料価格の高騰により電気料や燃料費が増加したほか、感染性廃棄物処理に係る委託料などが増加したため、前年度より37,074千円増加した。

減価償却費は、固定資産の取得額を耐用年数に応じて翌年度以降に分割計上する費用(非現金支出)679,509千円で、器械備品に係る減価償却費が増加したため、前年度より6,933千円増加した。

資産減耗費は、貯蔵品や器械備品などを処分した際に残存簿価を損失計上する費用(非現金支出)7,238千円で、前年度より2,812千円増加した。

研究研修費は、職員の研修会や学会への参加費用、参考図書の購入費用など9,849千円で、前年度より262千円増加した。

(単位:千円)

区 分	令和4年度	令和3年度	比較増減
医業費用	7,248,740	7,319,579	△ 70,839
給与費	4,595,464	4,744,055	△ 148,591
材料費	674,368	643,697	30,671
経費	1,282,312	1,245,238	37,074
減価償却費	679,509	672,576	6,933
資産減耗費	7,238	4,426	2,812
研究研修費	9,849	9,587	262

b 医業外費用

当年度の医業外費用は284,585千円で、前年度より13,176千円増加した。

支払利息及び企業債取扱諸費は45,898千円で、企業債支払利息の減少などにより、前年度より12,239千円減少した。

長期前払消費税償却は、米谷病院建設事業に係る控除対象外消費税額を20年間で均等償却する費用16,657千円で、前年度と同額を計上した。

雑損失は当年度の控除対象外消費税額など221,857千円で、建設改良に係る消費税の減少で前年度より25,345千円増加した。

(単位:千円)

区 分	令和4年度	令和3年度	比較増減
医業外費用	284,585	271,409	13,176
支払利息及び企業債取扱諸費	45,898	58,137	△ 12,239
長期前払消費税償却	16,657	16,657	0
患者外給食材料費	174	103	71
雑損失	221,857	196,512	25,345

(注)金額は区分ごとに千円未満を四捨五入で表示しており、計が一致しない場合がある。

(エ)資本的収入の状況

a 出資金

当年度の一般会計からの出資金は、建設改良企業債の元金償還分374,546千円で、資金不足の解消に伴い、繰出基準2/3(平成14年度以前に着手した建設改良の企業債償還分)に係る基準外繰入金を削減したため、前年度より23,074千円減少した。

(単位:千円)

区 分	令和4年度	令和3年度	比較増減
建設改良企業債元金償還分	374,546	397,620	△ 23,074

b 企業債

当年度の企業債は、建設改良費等の財源に充てるための企業債186,600千円で、病院事業債として登米市民病院における非常用電源設備増設や電話システム更新のほか、3病院における医療機器等整備事業で172,300千円、災害復旧事業債として令和4年3月の福島県沖地震により被害を受けた3病院の災害復旧事業で14,300千円を借入れた。

なお、災害復旧事業における修繕費(予算第3条 収益的支出分)の財源に充てるため、災害復旧事業債700千円を借入れた。

(a) 建設改良費等の財源に充てるための企業債

(単位:千円)

区 分	事業名	借入先	利率	借入額
病院事業債	非常用電源設備増設(登米市民病院)	地方公共団体金融機構	0.800%	37,700
	電話システム更新(登米市民病院)	地方公共団体金融機構	0.200%	29,700
	医療機器等整備事業(登米市民病院)	地方公共団体金融機構	0.200%	72,000
	医療機器等整備事業(米谷病院)	地方公共団体金融機構	0.200%	8,300
	医療機器等整備事業(豊里病院)	地方公共団体金融機構	0.200%	24,600
	計			172,300
災害復旧事業債	現年発生公営企業災害復旧事業(登米市民病院・米谷病院・豊里病院)	財務省(財政融資資金)	0.400%	14,300
	合計			186,600

(b) 災害復旧事業における修繕費(3条分)の財源に充てるための企業債 (単位:千円)

区分	事業名	借入先	利率	借入額
災害復旧事業債	現年発生公営企業災害復旧事業(よねやま診療所)	財務省(財政融資資金)	0.400%	700

c 補助金

当年度の補助金は、地域医療介護総合確保事業及び新型コロナウイルス感染症重点医療機関等設備整備事業費、新型コロナウイルス感染症患者入院医療機関設備整備事業費などに係る県補助金55,235千円を受入れた。

(単位:千円)

区分	令和4年度	令和3年度	比較増減
国庫補助金	0	11,062	△ 11,062
県補助金	55,235	19,094	36,141
計	55,235	30,156	25,079

d 投資返還金

当年度の投資返還金は、医学生奨学金及び看護師奨学金の元金返還金34,000千円で、前年度より12,000千円増加した。

医学生奨学金は、5人から奨学金及び修学一時金の元金29,400千円の返還を受けた。また、看護師奨学金は、2人から奨学金及び修学一時金の元金4,600千円の返還を受けた。

(単位:千円)

区分	令和4年度	令和3年度	比較増減
長期貸付金返還金	34,000	22,000	12,000
計	34,000	22,000	12,000

(a) 医学生奨学金 元金返還金

(単位:千円)

No.	返還理由	貸付開始年月	元金返還額	元金返還額	
				奨学金	修学一時金
1	免除要件に該当しないため	H22.6～	7,200	7,200	0
2	修学一時金の償還	H25.6～	7,400	0	7,400
3	修学一時金の償還	H20.6～	1,800	0	1,800
4	修学一時金の償還	H24.6～	5,400	0	5,400
5	修学一時金の償還	H21.7～	7,600	0	7,600
計			29,400	7,200	22,200

(b) 看護師奨学金 元金返還金

(単位:千円)

No.	返還理由	貸付開始年月	元金返還額	元金返還額	
				奨学金	修学一時金
1	修学一時金の償還	H26.6～	200	0	200
2	免除要件に該当しないため	H26.6～	4,400	4,200	200
計			4,600	4,200	400

e 他会計負担金

当年度の他会計負担金は、一般会計からの繰入金392,861千円で、前年度より45,231千円増加した。

建設改良企業債元金償還分は339,793千円で、医療機器等整備や医療情報システムに係る償還の増加で、前年度より38,757千円増加した。

建設改良費分は53,068千円で、施設改修事業分の増加により、前年度より6,474千円増加した。

(単位:千円)

区分	令和4年度	令和3年度	比較増減
建設改良企業債元金償還分	339,793	301,036	38,757
建設改良費分	53,068	46,594	6,474
計	392,861	347,630	45,231

(オ)資本的支出の状況

a 建設改良費

当年度の建設改良費は325,630千円で、前年度より159,054千円増加した。

建物及び構築物は、登米市民病院改修事業や豊里病院改修事業、災害復旧事業など118,954千円で、前年度より90,739千円増加した。

資産購入費は、医療機器等整備事業や感染防止対策事業、訪問看護システム整備事業など206,676千円で、前年度より68,315千円増加した。

(単位:千円)

区分	令和4年度	令和3年度	比較増減
建物及び構築物	118,954	28,215	90,739
資産購入費	206,676	138,361	68,315
計	325,630	166,576	159,054

(a) 建物及び構築物

(単位:千円)

No.	事業名	執行額	財源内訳			
			企業債	補助金	負担金	留保資金
1	登米市民病院改修事業	73,832	67,400	0	6,432	0
	非常用電源設備増設	39,864	37,700	0	2,164	0
	電話システム更新	29,700	29,700	0	0	0
	直流電源装置(蓄電池)交換工事	4,268	0	0	4,268	0
2	豊里病院改修事業	3,245	0	0	3,245	0
	高圧受変電設備不点改修工事	3,245	0	0	3,245	0
3	登米診療所改修事業	4,884	0	0	4,884	0
	給湯設備・空調設備室外機改修工事	4,884	0	0	4,884	0
4	災害復旧事業	36,993	14,000	0	0	22,993
	登米市民病院災害復旧事業	22,726	4,300	0	0	18,426
	建物(エキスパンション等)復旧工事	18,352	0	0	0	18,352
	外構復旧工事	4,374	4,300	0	0	74
	米谷病院災害復旧事業	4,026	3,900	0	0	126
	外構復旧工事	3,677	3,600	0	0	77
	エアコン室外機復旧工事	349	300	0	0	49
	豊里病院災害復旧事業	10,241	5,800	0	0	4,441
	建物復旧工事費	3,668	0	0	0	3,668
外構、地下ピット復旧工事	6,573	5,800	0	0	773	
計	118,954	81,400	0	14,561	22,993	

(b) 資産購入費

(単位:千円)

No.	事業名	執行額	財源内訳			
			企業債	補助金	負担金	留保資金
1	医療機器等整備事業	198,572	104,900	55,235	38,437	0
	登米市民病院	149,306	72,000	53,860	23,446	0
	米谷病院	12,485	8,300	1,375	2,810	0
	豊里病院	34,137	24,600	0	9,537	0
	上沼診療所	169	0	0	169	0
	本局	2,475	0	0	2,475	0
2	WEB会議システム整備事業	890	0	0	890	0
	WEB会議システム用端末等購入	890	0	0	890	0
3	感染防止対策事業	5,096	0	0	5,096	0
	空気清浄機購入	5,096	0	0	5,096	0
4	災害復旧事業	352	300	0	0	52
	米谷病院災害復旧事業	352	300	0	0	52
	液晶案内掲示板購入	352	300	0	0	52
5	訪問看護システム整備事業	1,766	0	0	1,766	0
	訪問看護システム増設	1,766	0	0	1,766	0
計	206,676	105,200	55,235	46,189	52	

b 投資

当年度の投資は、医学生奨学金等貸付事業に係る長期貸付金5,000千円で、前年度より200千円増加した。

看護師奨学金は、4人に対して奨学金4,800千円、修学一時金200千円の貸付けを行った。

(単位:千円)

区 分	令和4年度	令和3年度	比較増減
長期貸付金	5,000	4,800	200
計	5,000	4,800	200

(単位:千円)

区 分	貸付人数			貸付額		
	新規	継続	計	奨学金	修学一時金	計
看護師奨学金	2人	2人	4人	4,800	200	5,000

c 償還金

当年度の償還金は、830,713千円で、前年度より102,058千円増加した。

企業債償還金は、建設改良費等の財源に充てるための企業債に係る償還元金で800,713千円を償還した。また、借入金償還金は、一般会計からの長期借入金に係る償還元金で30,000千円を償還した。

なお、年度末における未償還残高は、企業債5,930,693千円、他会計借入金330,000千円となった。

(単位:千円)

区 分	令和4年度	令和3年度	比較増減
企業債償還金	800,713	698,655	102,058
借入金償還金	30,000	30,000	0
計	830,713	728,655	102,058

(a) 企業債償還金

(単位:千円)

区 分	施設名	種 別	償還元金	未償還残高
建設改良費等の財源に充てるための企業債	登米市民病院	病院事業債等	511,994	1,233,421
	米谷病院	病院事業債、過疎対策事業債等	215,725	4,140,970
	豊里病院	病院事業債等	53,027	354,568
	よねやま診療所	病院事業債等	13,567	9,233
	訪問看護ステーション	病院事業債等	1,600	1,600
	本局	病院事業債等	4,800	4,801
		計	800,713	5,744,593
その他の企業債	本局	特別減収対策企業債	0	186,100
		合 計	800,713	5,930,693

(b) 借入金償還金

(単位:千円)

区 分	施設名	借入先	償還元金	未償還残高
他会計借入金(その他の長期借入金)	本局	一般会計	30,000	30,000
		水道事業会計	0	300,000
		計	30,000	330,000

(カ) たな卸資産(貯蔵品)購入の状況

たな卸資産購入は、薬品、診療材料、給食材料(流動食)、燃料(A重油、灯油)の購入額787,423千円で、抗がん剤注射などの高額な薬品の増加や燃料の価格高騰などで、前年度より44,035千円増加した。

(単位:千円)

区 分	令和4年度	令和3年度	比較増減
薬 品	467,215	417,006	50,209
診療材料	271,316	282,919	△ 11,603
給食材料	4,552	4,020	532
燃 料	44,340	39,443	4,897
計	787,423	743,388	44,035

(キ)一般会計繰入金の状況

当年度の一般会計からの繰入金は2,190,151千円で、前年度より9,247千円増加した。

収益的収入分は1,422,744千円で、建設改良企業債の利子償還などが減少したため、前年度より12,910千円減少した。

資本的収入分は767,407千円で、米谷病院建設事業に係る企業債の元金償還が増加したため、前年度より22,157千円増加した。

また、基準外繰入金は、346,849千円で、前年度より6,358千円減少した。

収益的収入分が新型コロナウイルス感染症対応地方創生臨時交付金に係る繰入金の増加により、前年度より26,771千円増加したが、資本的収入分が資金不足の解消に伴い、繰出基準2/3(平成14年度以前に着手した建設改良の企業債償還分)に係る基準外繰入金を削減したため、前年度より33,129千円減少した。

(単位:千円)

区 分	令和4年度	令和3年度	比較増減
収益的収入分	1,422,744	1,435,654	△ 12,910
(うち基準外繰入金)	(49,521)	(22,750)	(26,771)
資本的収入分	767,407	745,250	22,157
(うち基準外繰入金)	(297,328)	(330,457)	(△ 33,129)
繰入金合計	2,190,151	2,180,904	9,247
(うち基準外繰入金)	(346,849)	(353,207)	(△ 6,358)

(ク)職員の状況

令和4年度末の全体職員数は573人で、事務部門1人が増加し、特別顧問1人、医師3人、看護部門12人、医療技術部門2人が減少したため、前年度より17人減少した。

また、職員の平均年齢は45.0歳で、前年度より0.6歳上昇した。

a 職員数

(単位:人)

区 分	令和4年度末				令和3年度末				比較増減			
	常勤	再任用	非常勤	計	常勤	再任用	非常勤	計	常勤	再任用	非常勤	計
管理者	1	0	0	1	1	0	0	1	0	0	0	0
特別顧問	0	0	0	0	0	0	1	1	0	0	△ 1	△ 1
医 師	30	0	2	32	32	0	3	35	△ 2	0	△ 1	△ 3
看護部門	248	1	102	351	255	2	106	363	△ 7	△ 1	△ 4	△ 12
医療技術部門	106	2	12	120	107	4	11	122	△ 1	△ 2	1	△ 2
事務部門	48	2	19	69	48	1	19	68	0	1	0	1
計	433	5	135	573	443	7	140	590	△ 10	△ 2	△ 5	△ 17

(注1) 常勤には特別職(管理者)、任期付職員を含む。

(注2) 非常勤はパートタイムによる会計年度任用職員。

b 平均年齢

(単位:歳)

区 分	令和4年度末	令和3年度末	比較増減
医 師	53.0	51.3	1.7
看護師	44.0	43.7	0.3
准看護師	54.0	54.5	△ 0.5
医療技術員	43.0	41.9	1.1
事務職員	48.0	47.7	0.3
労務職員	61.0	60.0	1.0
職員全体	45.0	44.4	0.6

(注) 特別職、会計年度任用職員を除く。

