

調査経費内訳書

調査期間 平成29年6月9日(金)～平成29年6月10日(土)

調査地 東京ビッグサイト・神奈川県開成町

月日	項目	摘要	金額	領収証番号	備考
6月9日	調査研究費 (交通費)	くりこま高原駅～東京	12,590	/- 1	JR
		新橋駅～国際展示場正門	380	/- 2	ゆりかもめ
		国際展示場正門～大崎駅	330	/- 3	臨海鉄道
		大崎駅～小田原駅	1,320	/- 4	JR
		小計	14,620		
6月10日		小田原駅～開成駅	190	/- 5	小田急線
		開成駅～小田原駅	190	/- 5	小田急線
		小田原駅～くりこま高原駅	15,420	/- 1	JR
		小計	15,800		
6月10日		くりこま高原駅駐車料	810	/- 6	
		小計	810		
6月9日	調査研究費 (宿泊費)	ホテルおかもと	5,700	/- 7	前金払い
		小計	5,700		
6月9日	研修費 (入場料)	バイオマスエキスポ2017 入場料	1,000	/- 8	日刊工業新聞社
		小計	1,000		
		合計	37,930		

領収書等の添付

使途項目	調査研究費
整理番号	/-1

領収書その他の証拠書類の添付欄

領 収 証

浅田 修

様

2017年 6月 9日

金28,010円

ただし、乗車券類代
として、上記金額を受領しました。

印紙税申告納
付につき渋谷
税務署承認済

本領収証は時間がたつと文字が薄くなる場合がありますので、
長期間保存する場合はコピーをお取り下さい。

東日本旅客鉄道株式会社
くりこま高原801 No.000040



事業名、使途及び内容等

平成 29 年 6 月 9 日～10 日
政務調査における交通費

くりこま高原駅～東京	12,590 円
小田原駅～くりこま高原駅	15,420 円

領収書等の添付

使途項目	調査研究費
整理番号	1-2

領収書その他の証拠書類の添付欄



事業名、使途及び内容等

平成 29 年 6 月 9 日～10 日
政務調査における交通費

6 月 9 日 鉄道運賃（新橋駅～国際展示場正門）

領収書等の添付

使途項目	調査研究費
整理番号	1-3

領収書その他の証拠書類の添付欄

領収証	三田 修 様
ご利用日付	2017年06月09日
時刻	16時13分
取引内容: 乗車券類	
購入金額	: 金330円
お支払方法 内訳	
現金	: 金330円
伝票番号	08065
<ul style="list-style-type: none"> ●この領収証は大切に保存してください。 ●毎度ありがとうございます。 	
国際展示場駅 券103発行 東京臨海高速鉄道株式会社	

事業名、使途及び内容等

平成 29 年 6 月 9 日～10 日
 政務調査における交通費

6 月 9 日 鉄道運賃（国際展示場正門～大崎駅）

領収書等の添付

使途項目	調査研究費
整理番号	1-4

領収書その他の証拠書類の添付欄

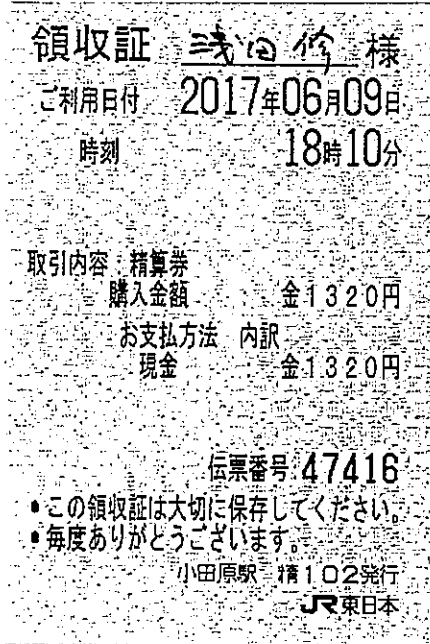

事業名、使途及び内容等

平成 29 年 6 月 9 日～10 日
 政務調査における交通費

6 月 9 日 鉄道運賃（大崎駅～小田原駅）

支払証明書

使途項目	調査研究費
整理番号	1-5

(単位:円)

支払年月日	支払額	支払先	使途及び内容	摘要
H29年6月10日	380	小田急	H29. 6. 10調査に伴う交通費(切符代) 190×2=380	小田原駅⇄開成駅 (往復)
計	380			

上記のとおり相違ないことを証明します。

会派名

代表者 浅田 修



領収書等の添付

使途項目	調査研究費
整理番号	/- 6

領収書その他の証拠書類の添付欄

くりこま高原駅D駐車場

領 収 証

A 精算No. 000083
 発券機 #01 発券No. 006158
 入庫時刻 2017年 6月 9日 (金) 6:43
 出庫時刻 2017年 6月10日 (土) 18:12
 駐車時間 1日 11:29
 駐車料金 A料金 810円

=====
 合 計 810円
 お預り 1,000円
 お 釣 190円
 上記正に領収致しました。
 =====

事業名、使途及び内容等

平成 29 年 6 月 9 日～10 日
 政務調査におけるくりこま高原駅駐車場料金

領収書等の添付

使途項目	調査研究費
整理番号	1-7

領収書その他の証拠書類の添付欄

2017年06月09日

領 収 書

IN 000005
領収: 0019374

浅田 修 様

¥5,700-

(但し

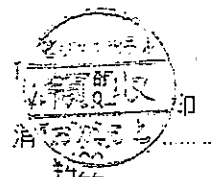

ビジネスホテル
おかもと

小田原市栄町2-7-29
TEL 0465-22-5963

印刷面を内側に折って保管願います

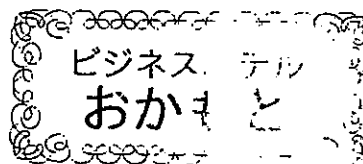

小田原市栄町2-7-29
TEL 0465-22-5963

2017-06-10 0005

事業名、使途及び内容等

平成 29 年 6 月 9 日 ~ 10 日
政務調査における宿泊費

宿泊代	¥5,700
内税対象計	¥5,700
内税	8.0% ¥427
合計	¥5,700
お預り	¥10,000
お釣	¥4,300

領収書等の添付

使途項目	調査研究費
整理番号	1-8

領収書その他の証拠書類の添付欄

領 収 証 No. HG- 21817

浅田 様

収 入
印 紙

¥ 1,000-

(但し、入場券・名簿代・展覧会一覽) として
その他

上記金額には消費税が含まれています。
上記の金額正に領収いたしました。

2017 年 6 月 9 日

株式会社 日刊工業新聞社
〒103-8548 (東京都中央区日本橋小網町14-1
住生日本橋小網町ビル)
電話 03(5544)7065

係 印

事業名、使途及び内容等

平成 29 年 6 月 9 日～10 日
政務調査におけるイベント入場料

(イベント名) 植物工場・スマートアグリ展 2017、グリーンビルド展 2017
バイオマスエキスポ 2017

領収書等の添付様式

用途項目	調査研究費
整理番号	2
領収書その他の証拠書類の添付欄	

納入通知書兼領収書

下記の金額を納期限までにお支払ください。

987-0311
 登米市米山町字桜岡鈴根36番地
 浅田 修 様

金額	¥22,000 円
納期限	平成 29 年 6 月 30 日

摘要	タブレット通信運搬実費負担金 平成29年度分(1か月分)
----	------------------------------

発行日 平成 29 年 5 月 12 日
 管理番号 0015164-019



平成29年度 所属 2010100000 議会事務局
 会計 01 一般会計 款 19 項 05 目 03 節 01
 細節 26 議会タブレット端末通信 細々節 001 議会タブレット端末通信料実

登米市長

下記の場所にてお支払ください。

指定金融機関 みやぎ登米農業協同組合
 指定代理金融機関 株式会社 七十七銀行
 株式会社 仙台銀行
 収納代理金融機関 仙北信用組合 石巻商工信用組合
 東北労働金庫 一関信用金庫 南三陸農業協同組合
 131032 宮城県 登米市

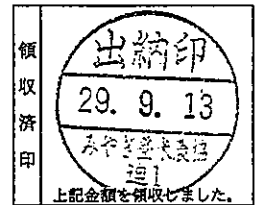

(納入者用)

事業名、用途及び内容等

タブレット通信費

調査経費内訳書

調査期間 平成 29 年 10 月 12 日(木)～平成 29 年 10 月 13 日(金)

調査地 千葉県 幕張メッセ

月 日	項 目	摘 要	金 額	領収証 番号	備 考
10 月 12 日	調査研究費 (交通費)	くりこま高原駅～東京(往復)	25,640	3-1	J R
		海浜幕張駅～上野駅			
		上野駅～浅草駅	550	3-2	J R
			170	3-3	東京メトロ
		小計	26,360		
10 月 13 日		浅草駅～上野駅	170	3-4	東京メトロ
		上野駅～海浜幕張駅	550	3-5	J R
		小計	720		
		くりこま高原駅駐車料	810	3-6	
		小計	810		
10 月 12 日	調査研究費 (宿泊費)	浅草	9,700	3-1	
		小計	9,700		
			37,590		

領収証等の添付

使途項目	調査研究費
整理番号	3-1

領収書その他の証拠書類の添付欄

領 収 書

No. 004182

浅田 修

殿

7,550円

但し JRA 宿泊代として

平成 29 年 10 月 11 日 上記正に領収いたしました



ツアーネット1株式会社

代表取締役 鈴木 幾雄

宮城県登米市迫町佐沼字寺浦30-1

TEL (0220) 21-1717



印
紙

事業名、使途及び内容等

平成 29 年 10 月 12 日～13 日

政務調査における交通費及び宿泊費

くりこま高原駅～東京(往復)	25,640 円
宿泊費	9,700 円

領収証等の添付

使途項目	調査研究費
整理番号	3-2

領収書その他の証拠書類の添付欄

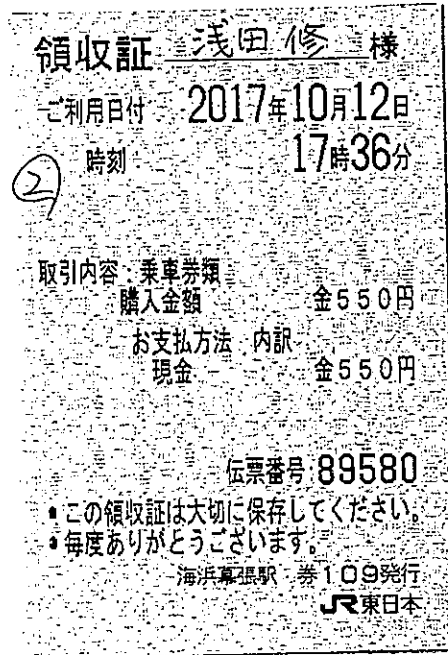

事業名、使途及び内容等

平成 29 年 10 月 12 日
 政務調査における交通費

海浜幕張駅～上野駅 550 円

領収証等の添付

使途項目	調査研究費
整理番号	3-3

領収書その他の証拠書類の添付欄

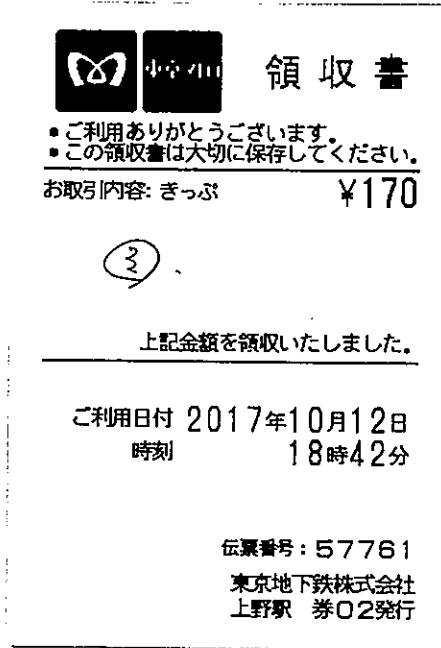

事業名、使途及び内容等

平成 29 年 10 月 12 日
 政務調査における交通費

上野駅～浅草駅 170 円

領収証等の添付

使途項目	調査研究費
整理番号	3-4

領収書その他の証拠書類の添付欄



領収書

- ご利用ありがとうございます。
- この領収書は大切に保存してください。

お取引内容: きっぷ ¥170

④

上記金額を領収いたしました。

ご利用日付 2017年10月13日
時刻 09時15分

伝票番号: 06733
東京地下鉄株式会社
浅草駅 券07発行

事業名、使途及び内容等

平成 29 年 10 月 13 日
政務調査における交通費

浅草駅～上野駅 170 円

領収証等の添付

使途項目	調査研究費
整理番号	3-5

領収書その他の証拠書類の添付欄

領収証 浅田修 様

ご利用日付 2017年10月13日

時刻 09時29分

取引内容 乗車券類

③ 購入金額 金550円

お支払方法 内訳

現金 金550円

伝票番号 49231

- この領収証は大切に保存してください。
- 毎度ありがとうございます。

上野駅 券209発行

JR東日本

事業名、使途及び内容等

平成 29 年 10 月 13 日
政務調査における交通費

上野駅～海浜幕張駅 550 円

領収証等の添付

使途項目	調査研究費
整理番号	3-6

領収書その他の証拠書類の添付欄
<p>くりこま高原駅D駐車場</p> <p>領 収 証</p> <p>A 精算No.000415 発券機 #01 発券No.012292 入庫時刻 2017年10月12日(木) 6:59 出庫時刻 2017年10月13日(金) 18:09 駐車時間 1日 11:10 駐車料金 A料金 810円</p> <p>===== 合 計 810円 お 預 り 1,000円 お 釣 190円 上記正に領収致しました。 =====</p>

事業名、使途及び内容等
<p>平成 29 年 10 月 12 日</p> <p>政務調査における交通費</p> <p style="text-align: center;">くりこま高原駅駐車料 810 円</p>

領収書等の添付様式

使途項目	調査研究費
整理番号	4-7

領収書その他の証拠書類の添付欄

領 収 証

浅田 修 様

金額	百万	千	円
		¥8421	

現金 罫	<input checked="" type="checkbox"/>
小切手 罫	<input type="checkbox"/>
カード 罫	<input type="checkbox"/>
その他 罫	<input type="checkbox"/>

但 宿泊代として

入金日 30年 3月 13日

上記金額正に領収いたしました

収 入
印 紙



有限会社 ハ女グリーンホテル
〒834-0031 福岡県八女市本町字東紺屋町29
TEL (0943) 22-2156
FAX (0943) 24-5896



事業名、使途及び内容等

3月13日の宿泊費～熊本県八女市、ハ女グリーンホテル

領収書等の添付様式

使途項目	調査研究費										
整理番号	4-9										
領収書その他の証拠書類の添付欄											
<p>領 収 証</p> <p>会派大地の会 様 30年3月11日</p> <p>★ 3090</p> <p>田 菓子代として(お土産) 上記正に領収いたしました</p> <table border="0"> <tr> <td>内 訳</td> <td></td> </tr> <tr> <td>税抜金額</td> <td>宮城県警備本部警備課 警備課長 菅原 利信</td> </tr> <tr> <td>消費税額等(2%)</td> <td>有限会社 菅原 菓子 舗</td> </tr> <tr> <td></td> <td>代表取締役 菅原 利信</td> </tr> <tr> <td></td> <td>TEL (0220) 34-2035</td> </tr> </table> <p>コフヨ 07-1043</p>		内 訳		税抜金額	宮城県警備本部警備課 警備課長 菅原 利信	消費税額等(2%)	有限会社 菅原 菓子 舗		代表取締役 菅原 利信		TEL (0220) 34-2035
内 訳											
税抜金額	宮城県警備本部警備課 警備課長 菅原 利信										
消費税額等(2%)	有限会社 菅原 菓子 舗										
	代表取締役 菅原 利信										
	TEL (0220) 34-2035										
事業名、使途及び内容等											
<p>3月13日～15日の政務調査に係る土産代（道の駅「たちばな」、南関町、パンプマテリアル社、東峰村ツーリズム協会の4カ所）</p> <p>共通経費 $3,260 \text{ 円} \times 4 \text{ 個} = 13,040 \text{ 円}$ $13,040 \text{ 円} \div 8 \text{ 人} = 1,630 \text{ 円}$</p> <p>浅田修の経費は、1,630円。 共通経費のため原本は会派「大地の会」で保管しております。</p> <p>明細は別紙のとおり</p>											

領収書

一金 3,831 円也

但し平成 30 年 3 月 13 日～15 日の、八女市道の駅「たちばな」、南関町バンブーマテリアル社、東峰村ツーリズム協会の政務調査の共通経費として

平成 30 年 3 月 20 日

浅田 修 様

上記金額正に受領しました
会派「大地の会」

会長 沼倉利光

共通経費内訳

領収書番号	金額	摘要
	900 円	高速代
	300 円	駐車代
	1,001 円	ガソリン代
	1,630 円	土産代
合計	3,831 円	

*負担割合については別紙のとおり (共通経費内訳)

政務活動費支出簿

支出項目	資料購入費
------	-------

(単位:円)

整理番号	支出年月日	支出金額	摘要
1	H30. 3. 7	16, 200	日本教育新聞社
合計		16, 200	

領収書等の添付様式

使途項目	資料購入費
整理番号	1

領収書その他の証拠書類の添付欄

振替払込請求書兼受領証(振込金(兼手数料)受領書)

この受領証は、大切に保管してください。	[Redacted]		
	日本教育新聞社		
振込先	銀行	支店	CVS 収納用収入印紙貼付欄 (500円)
ご依頼人	浅田 修		
料金額	円	16200	(ゆうちょ銀行)
備考	日 附 印	18.3.-7	

事業名、使途及び内容等

請求書

2018年 3月 5日

浅田 修

様

「日本教育新聞」をご購読賜りまして厚く御礼申し上げます。
 下記の通りご請求申し上げます。
 ※お支払い方法についてはこの請求書の裏面をお読みください。



株式会社 日本教育新聞社

代表取締役社長 林 幹 長

東京都港区虎ノ門1-2-8

電話 03(5511)7777

《お支払い先》

- ・振替払込
- ・銀行振込
- ・口座名義



合計請求額	16,200 円	読者コード	34-512409	請求番号	0004074427
-------	----------	-------	-----------	------	------------

(内税)

【お願い】 銀行からのご送金の際は、ご依頼の前に上記の読者コードを入力してください。

	品名	部数	期間	金額	備考
前回請求額				16,200 円	2018/02-2018/07
今回入金額				円	
差引繰越額				16,200 円	
今回請求額				円	
合計請求額	日本教育新聞	1部	6ヶ月分	16,200 円	2018/02-2018/07

ご愛読いただき “ありがとうございます”

- この請求書と行き違いにお支払いいただきました際はご容赦ください。
- お支払いは、この請求書の到着後、10日以内にお手続きをお願いいたします。
- 本受領証をもって領収証に代えさせていただきますので大切に保管してください。
- 弊社までお問い合わせの際は、請求書のおもて面に記載している「読者コード」を担当者へお伝えください。
- ご購読の中止は、毎月20日受付分からは翌月末日以降をもっての中止とさせていただきますので予めご了承ください。

株式会社 日本教育新聞社

読者サービス係

〒105-8436 東京都港区虎ノ門1-2-8

TEL:03-5510-7828 FAX:03-5510-7822

E-mail:kodoku@kyoiku-press.co.jp

営業時間:平日 9:00 ~ 17:20